



Kennziffer
A VI 5 vj
3/06

Statistische Berichte

Sozialversicherungspflichtig beschäftigte Arbeitnehmer in Bayern am 30. September 2006

Teil I der Ergebnisse der Beschäftigtenstatistik

Herausgegeben im
Juli 2007
Bestellnummer:
A65013 200643
Einzelpreis:
14,20 €



Bestellen im Internet

www.statistik.bayern.de/veroeffentlichungen/webshop

Kostenlos (Informationelle Grundversorgung)

Alle Statistischen Berichte können in unserem Webshop kostenlos als PDF-Dateien heruntergeladen werden.

Kostenpflichtig

Alle anderen Veröffentlichungen sind in unserem Webshop kostenpflichtig. Sie können dort sowohl als Datei (auch auf Datenträger) als auch als Druckausgabe bestellt werden. In diesen Fällen ist lediglich eine einmalige Anmeldung erforderlich.

Lieferung

- per Download (bei kostenlosen Dateien)
- per E-Mail (PDF-Datei, XLS-Datei)
- per Post (Print, CD-ROM, DVD)

Zeichenerklärung

0	mehr als nichts, aber weniger als die Hälfte der kleinsten in der Tabelle nachgewiesenen Einheit	()	Nachweis unter dem Vorbehalt, dass der Zahlenwert erhebliche Fehler aufweisen kann
-	nichts vorhanden oder keine Veränderung	p	vorläufiges Ergebnis
/	keine Angabe, da Zahl nicht sicher genug	r	berichtigtes Ergebnis
·	Zahlenwert unbekannt, geheimzuhalten oder nicht rechenbar	s	geschätztes Ergebnis
...	Angabe fällt später an	D	Durchschnitt
x	Tabellenfach gesperrt, da Aussage nicht sinnvoll	≙	entspricht

Auf- und Abrundungen

Im Allgemeinen ist ohne Rücksicht auf die Endsummen auf- bzw. abgerundet worden. Deshalb können sich bei der Summierung von Einzelangaben geringfügige Abweichungen zu den ausgewiesenen Endsummen ergeben. Bei der Aufgliederung der Gesamtheit in Prozent kann die Summe der Einzelwerte wegen Rundens vom Wert 100 % abweichen. Eine Abstimmung auf 100 % erfolgt im Allgemeinen nicht.

Impressum

Verleger, Herausgeber und Druck Bayerisches Landesamt für Statistik und Datenverarbeitung
Neuhauser Straße 8, 80331 München
Briefanschrift: 80288 München

Bestellungen Telefon 089 2119-205; Telefax: 089 2119-457
E-Mail vertrieb@statistik.bayern.de
Internet www.statistik.bayern.de

© Bayerisches Landesamt für Statistik und Datenverarbeitung, München 2007

Alle Veröffentlichungen oder Daten sind Werke im Sinne § 2 Urheberrechtsgesetz. Die Verwendung, Vervielfältigung und/oder Verbreitung von Veröffentlichungen oder Daten gleich welchen Mediums (Print, Datenträger, Datei etc.) – auch auszugsweise – ist nur mit Quellenangabe gestattet. Sie bedarf der vorherigen Genehmigung bei Nutzung für gewerbliche Zwecke, bei entgeltlicher Verbreitung oder bei Weitergabe an Dritte sowie bei Weiterverbreitung über elektronische Systeme und/oder Datenträger. Sofern in den Produkten auf das Vorhandensein von Copyrightrechten Dritter hingewiesen wird, sind die in deren Produkten ausgewiesenen Copyrightbestimmungen zu wahren. Alle übrigen Rechte bleiben vorbehalten.

Inhaltsübersicht

Textteil	Seite
Vorbemerkungen	2
Methodische Erläuterungen	2
Begriffliche Erläuterungen	4
Schaubilder	
1. Von der Meldung des Arbeitgebers zur Statistik	8
2. Veränderung der sozialversicherungspflichtig Beschäftigten am Arbeitsort am 30. September 2006 gegenüber dem Vorjahresquartal in den kreisfreien Städten und Landkreisen Bayerns	9
3. Sozialversicherungspflichtig Beschäftigte am Arbeitsort in Bayern jeweils zum Quartalsende seit 1996	10
4. Sozialversicherungspflichtig Beschäftigte am Arbeitsort in Bayern am 30. September 2005 und 2006 nach Altersgruppen und Geschlecht	10
5. Sozialversicherungspflichtig Beschäftigte am Arbeitsort in Bayern am 30. September 2006 nach Wirtschaftsabschnitten, Geschlecht und Teilzeitbeschäftigung	11
Tabellenteil	
1. Strukturdaten über sozialversicherungspflichtig Beschäftigte am Arbeitsort in Bayern am 30.09.2006	12
2. Sozialversicherungspflichtig Beschäftigte am Arbeitsort in Bayern seit 1997 jeweils zum 30.09. nach Vollzeit-/Teilzeitbeschäftigung, Wirtschaftsbereichen sowie nach Geschlecht	14
3. Sozialversicherungspflichtig Beschäftigte am Arbeitsort sowie am Wohnort in den kreisfreien Städten und Landkreisen Bayerns am 30.09.2006 nach Wirtschaftsbereichen, Geschlecht, Teilzeitbeschäftigung und Staatsangehörigkeit	16
4. Sozialversicherungspflichtig Beschäftigte am Arbeitsort in Bayern am 30.09.2006 nach Wirtschaftsabschnitten und -unterabschnitten, nach Vollzeit- und Teilzeitbeschäftigungen und nach Deutschen und Ausländern sowie nach Geschlecht	22
5. Sozialversicherungspflichtig Beschäftigte am Arbeitsort in Bayern am 30.09.2006 nach zusammengefassten Wirtschaftsabschnitten, deutschen und ausländischen Beschäftigten und Altersgruppen sowie nach Geschlecht	24
6. Sozialversicherungspflichtig Beschäftigte am Arbeitsort in Bayern am 30.09.2006 nach zusammengefassten Wirtschaftsabschnitten, Altersgruppen, Ausländer/-innen, beruflicher Ausbildung sowie nach Geschlecht	26
7. Ausländische sozialversicherungspflichtig Beschäftigte am Arbeitsort in Bayern am 30.09.2006 nach zusammengefassten Wirtschaftsabschnitten, Altersgruppen und ausgewählten Staatsangehörigkeiten sowie nach Geschlecht	28
8. Sozialversicherungspflichtig Beschäftigte am Arbeitsort in den kreisfreien Städten und Landkreisen Bayerns am 30.09.2006 nach Deutschen und Ausländern, Vollzeit- und Teilzeitbeschäftigten sowie nach Geschlecht	32
9. Sozialversicherungspflichtig Beschäftigte am Arbeitsort in den kreisfreien Städten und Landkreisen Bayerns am 30.09.2006 nach Wirtschaftsabschnitten sowie nach Geschlecht	36
10. Sozialversicherungspflichtig Beschäftigte am Wohnort in Bayern am 30.09.2006 nach Berufsbereichen, -abschnitten und ausgewählten -gruppen sowie beruflicher Ausbildung und nach Geschlecht	44
11. Sozialversicherungspflichtig Beschäftigte am Wohnort in Bayern am 30.09.2006 nach Berufsbereichen, -abschnitten und ausgewählten -gruppen, Geschlecht, Vollzeit-/Teilzeitbeschäftigten sowie nach Deutschen und Ausländern	48
12. Sozialversicherungspflichtig Beschäftigte am Wohnort in den kreisfreien Städten und Landkreisen Bayerns am 30.09.2006 nach Geschlecht, Ausbildungsabschlüssen, Altersklassen sowie Auszubildende	50
Anhang	
Klassifikation der Wirtschaftszweige, Ausgabe 2003 (WZ 2003) - Tiefengliederung bis zur Ebene der Wirtschaftsgruppe	58
Zusammengefasste Wirtschaftsabschnitte für Veröffentlichungszwecke innerhalb der Beschäftigtenstatistik	65

Vorbemerkungen

In diesem Bericht werden in vierteljährlichem Abstand Ergebnisse über die sozialversicherungspflichtig beschäftigten Arbeitnehmer in tiefer wirtschaftlicher und regionaler Gliederung (Kreisebene) sowie nach demographischen und erwerbsstatistischen Merkmalen wie z.B. Alter, Geschlecht, berufliche Tätigkeit und Ausbildungsabschluss jeweils für das Quartalsende bereitgestellt. Die Basis hierfür bilden Auswertungen aus der Beschäftigtenstatistik der Bundesagentur für Arbeit.

Die frühere Differenzierung der sozialversicherungspflichtig Beschäftigten nach Arbeitern/Arbeiterinnen und Angestellten ist zum 1. Januar 2005 mit dem Gesetz zur Organisationsreform in der gesetzlichen Rentenversicherung RVOrgG vom 9. Dezember 2004 aufgegeben worden. Ein weiterer Nachweis ist nicht mehr möglich bzw. nicht vorgesehen.

Zusätzlich erscheinen einmal jährlich, jeweils zum Stichtag 30. Juni, ein Bericht über die sozialversicherungspflichtig beschäftigten Arbeitnehmer in den Gemeinden sowie ein Bericht mit Auswertungen zum Pendlerverhalten der Beschäftigten.

Beginnend mit der Aufbereitung des Datenmaterials zum Stichtag 31. März 2003 kam im Landesamt ein neues Tabellenprogramm zum Einsatz, mit dem die Berichterstattung gegenüber früheren Stichtagen ausgeweitet wurde. Damit kann dem Informationsbedürfnis der Nutzer der Beschäftigtenstatistik noch mehr als bisher Rechnung getragen werden. Im Zuge der Umstellung auf das neue Tabellenprogramm fand zugleich auch eine Anpassung an die Aufbereitungspraxis der Bundesagentur für Arbeit statt. Dies führte dazu, dass – im Gegensatz zu früheren Aufbereitungen – fehlerhafte Signierungen zu einzelnen Merkmalen im Datenmaterial nicht mehr sachlogisch korrigiert, sondern konsequent als Fälle „ohne Angabe“ gekennzeichnet wurden.

Mit in Kraft treten des Gesetzes zur Neuregelung der geringfügigen Beschäftigungsverhältnisse zum 1. April 1999 wurde die Beitragspflicht zur Sozialversicherung auf einen Teil der bis dahin von der Beitragszahlung nicht erfassten geringfügigen Beschäftigungsverhältnisse ausgeweitet. Soweit Personen ausschließlich beitragspflichtige geringfügige Beschäftigungsverhältnisse ausüben, sind sie in den Nachweisungen dieser Veröffentlichung nicht enthalten. Bedingt durch die Neuordnung des Meldeverfahrens wurde die Aufbereitung der Beschäf-

tigtenstatistik bei der Bundesagentur für Arbeit zum Berichtsstichtag 30. Juni 1999 auf ein neues Verfahren umgestellt. Dies hat zur Folge, dass die direkte Vergleichbarkeit mit Auswertungen zu früheren Stichtagen aus methodischer Sicht nur eingeschränkt gegeben ist.

Ferner haben die Ergebnisse der Beschäftigtenstatistik bis drei Jahre nach dem Stichtag vorläufigen Charakter. Die Bundesagentur für Arbeit behält sich vor, diese in begründeten Fällen innerhalb dieses Zeitraums zu ändern. Für die eindeutige Bezeichnung des Datenmaterials ist daher neben dem Berichtsstichtag zusätzlich auch die Angabe des Auswertungsstandes (des sog. Dateistandes) erforderlich. Dem vorliegenden Bericht liegt der Auswertungsstand vom März 2007 zugrunde.

Methodische Erläuterungen

Einführung

Die Beschäftigtenstatistik beruht auf dem integrierten Meldeverfahren zur Sozialversicherung (gesetzliche Kranken-, Renten- und Pflegeversicherung) und zur Bundesagentur für Arbeit (Arbeitslosenversicherung), das mit Wirkung vom 1. Januar 1973 im früheren Bundesgebiet eingeführt worden ist. Dieses Verfahren verlangt von den Arbeitgebern für alle sozialversicherungspflichtig beschäftigten Arbeitnehmer („Beschäftigte“) einheitliche und automationsgerechte Meldungen über demographische, erwerbsstatistische und sozialversicherungsrechtliche Tatbestände. Die maschinelle Verarbeitung der anfallenden Meldungen ermöglicht sowohl Auswertungen zur laufenden Arbeitsmarkt- und Konjunkturbeobachtung als auch weitergehende Strukturanalysen und -vergleiche in größeren Zeitabständen.

Rechtsgrundlage

Die gesetzliche Grundlage für die Durchführung der Statistik sozialversicherungspflichtig Beschäftigter ist seit dem 1. Januar 1998 das Dritte Buch Sozialgesetzbuch - Arbeitsförderung - (SGB III) vom 24. März 1997 (BGBl. I S. 594), in der Fassung der zwischenzeitlich erfolgten Änderungen. Nach § 281 SGB III hat die Bundesagentur für Arbeit - wie nach der bis dahin geltenden Regelung des Arbeitsförderungsgesetzes (AFG) - aus den in ihrem Geschäftsbereich anfallenden Daten Statistiken, insbesondere über Beschäftigung und Arbeitslosigkeit der Arbeitnehmer und über die Leistungen der Arbeitsförderung, zu erstellen. Sie ist auch un-

verändert damit beauftragt, auf der Grundlage der Meldungen nach § 28a des Vierten Buches Sozialgesetzbuch - Sozialversicherung - (SGB IV vom 23. Dezember 1976 (BGBl. I S. 3845), in der Fassung zwischen-zeitlicher Änderungen) eine Statistik sozialversicherungspflichtig Beschäftigter zu erstellen.

Aufgabe der Statistischen Ämter des Bundes und der Länder ist es, in Ergänzung dazu im Rahmen des erwerbsstatistischen Gesamtsystems, wichtige Tabellen zu erstellen, für allgemeine Zwecke zu veröffentlichen und sie mit den Beschäftigten- und Entgeltangaben aus anderen Quellen zu koordinieren. Die Bundesagentur für Arbeit stellt dem Statistischen Bundesamt und den Statistischen Ämtern der Länder die hierfür erforderlichen anonymisierten Einzeldaten zu sozialversicherungspflichtig Beschäftigten gem. § 282a Abs. 1 SGB III zur Verfügung.

Auskunftspflichtige

Auskunftspflichtig sind gemäß den Vorschriften der Verordnung über die Erfassung und Übermittlung von Daten für die Träger der Sozialversicherung (Datenerfassungs- und -übermittlungsverordnung – DEÜV) die Arbeitgeber. Sie müssen an die Träger der Sozialversicherung Meldungen verschiedenen Inhalts über die in ihren Betrieben sozialversicherungspflichtig beschäftigten Arbeitnehmer erstatten. Anlass, Form und Fristen für diese richten sich nach den Vorschriften des zweiten Abschnittes der DEÜV (§§ 6 bis 13).

Erfasster Personenkreis

Für alle Arbeitnehmer einschließlich der zu ihrer Berufsausbildung Beschäftigten, die kranken-, renten- und/oder pflegeversicherungspflichtig oder beitragspflichtig nach dem Arbeitsförderungsgesetz sind oder für die Beitragsanteile zu den gesetzlichen Rentenversicherungen zu entrichten sind (§ 3 DEÜV), erstellt der Arbeitgeber zu Beginn der Beschäftigung eine Anmeldung (§ 6 DEÜV), zum Ende der Beschäftigung eine Abmeldung (§ 8 DEÜV) und am Jahresende eine Jahresmeldung (§ 10 DEÜV) für alle Beschäftigten zum Stichtag 31. Dezember.

Damit werden in der Regel alle Arbeitnehmer und die zu ihrer Auszubildung Beschäftigten erfasst, zusammen in Bayern rund 70 Prozent aller Erwerbstätigen.

Beamte, Selbständige, Mithelfende Familienangehörige und ausschließlich geringfügig Beschäftigte sind in der Statistik der sozialversicherungspflichtig beschäftigten Arbeitnehmer nicht enthalten.

Wehr- und Zivildienstleistende, die ihren Dienst aus einer ungekündigten Beschäftigung heraus ableisten, sind ebenso wie die Arbeitnehmer, die wegen Krankheit (Arbeitsunfähigkeit nach der Lohnfortzahlung), Schlechtwettergeldbezug oder wegen Erziehungsurlaub ihre Beschäftigung unterbrochen haben, im erfassten Personenkreis enthalten. Für sie erstellt der Arbeitgeber eine Unterbrechungsmeldung (§ 9 DEÜV).

Meldeweg

Die vom Arbeitgeber mitzuteilenden Merkmale und Tatbestände sind in § 28a Abs. 1 bis 4 SGB IV geregelt und umfassen u.a. die Adresse und Versicherungsnummer des/der Beschäftigten, demographische Merkmale, Angaben über die ausgeübte Tätigkeit sowie die Beitragsgruppen zur Kranken-, Renten- und Arbeitslosenversicherung.

Mit in Kraft treten der DEÜV zum 1. Januar 1999 wurde die elektronische Datenübermittlung bzw. die Datenübermittlung mittels Datenträger als Übermittlungsstandard des Regelfalles eingeführt (§ 16 DEÜV). Die Arbeitgeber übermitteln ihre Meldungen an die im Zulassungsbescheid bezeichneten Annahmestellen (die zuständigen Krankenkassen oder die von ihnen beauftragten Annahmestellen). Diese prüfen die Meldungen auf formale und inhaltliche Richtigkeit und nehmen - falls erforderlich - Korrekturen vor. Die Weiterleitung der von den Annahmestellen geprüften Daten erfolgt innerhalb von 5 Arbeitstagen an die in § 34 DEÜV genannten Stellen. Dies sind für Versicherte der Bahnversicherungsanstalt und der Seekasse die Datenstelle der Rentenversicherungsträger, für Versicherte der knappschaftlichen Krankenversicherung unmittelbar die Bundesknappschaft, wenn diese die Rentenversicherung durchführt, für die übrigen Versicherten die Bundesversicherungsanstalt für Angestellte.

Nach einer weiteren Prüfung werden die für die Arbeitsverwaltung relevanten Daten an die Bundesagentur für Arbeit übermittelt.

Nach dem Gesetz zur Organisationsreform in der gesetzlichen Rentenversicherung (RVOrgG) vom 9. Dezember 2004 entfällt die Unterscheidung Arbeiter/Angestellte ab dem 1. Januar 2005 und wird durch den Begriff „Beschäftigte“ ersetzt.

Die Bundesagentur für Arbeit führt für jeden Versicherten unter seiner Versicherungsnummer ein so genanntes Versichertenkonto, auf dem alle eingehenden Meldungen in der Reihenfolge des Wirksamkeitsdatums gespeichert werden. Diese Versichertendatei ist die Grundlage der Auszählungen für statistische Zwecke.

Die Bundesagentur für Arbeit stellt dem Statistischen Bundesamt anonymisiertes Datenmaterial für Auswertungen im Rahmen des erwerbsstatistischen Berichtssystems und zur Weitergabe an die Statistischen Landesämter zur Verfügung, die dieses Material insbesondere für vertiefte Regionalanalysen nutzen (vgl. Schaubild 1 auf Seite 8).

Merkmale

Als auswertbare Merkmale der Beschäftigtenstatistik stehen zur Verfügung:

- Altersjahr
- Geschlecht
- Staatsangehörigkeit
- Erreichter allgemeiner und beruflicher Ausbildungsabschluss
- Auszubildende(r)
- Stellung im Betrieb als Facharbeiter/-in, Meister/-in oder Polier
- andere(r) Vollzeitbeschäftigte(r)
- Ausgeübte Tätigkeit (Beruf)
- Vollzeit-/Teilzeitbeschäftigung
- Wirtschaftszweig
- Arbeitsort und Wohnort

Begriffliche Erläuterungen

Sozialversicherungspflichtig Beschäftigte

Hierzu zählen alle Arbeitnehmer einschl. der zu ihrer Berufsausbildung Beschäftigten, die kranken-, renten-, pflegeversicherungspflichtig und/oder beitragspflichtig nach dem Recht der Arbeitsförderung oder für die von den Arbeitgebern Beitragsanteile nach dem Recht der Arbeitsförderung zu entrichten sind. Daneben besteht in wenigen Fällen auch für Selbständige Versicherungspflicht in der Sozialversicherung.

Wehr- und Zivildienstleistende gelten dann als versicherungspflichtig Beschäftigte, wenn sie ihren Dienst aus einem weiterhin bestehenden Beschäftigungsverhältnis heraus angetreten haben und nur wegen der Ableistung dieser Dienstzeiten kein Entgelt erhalten.

Nicht zu den sozialversicherungspflichtig Beschäftigten zählen dagegen der weitaus überwiegende Teil der Selbständigen, die mithelfenden Familienangehörigen sowie die Beamten. Ab dem Stichtag 1. April 1999 sind die gesetzlichen Regelungen zur Sozialversicherungspflicht geringfügiger Beschäftigungsverhältnisse grundlegend geändert bzw. ab dem Stichtag 1. April 2003 modifiziert worden. Nach der maßgebenden Regelung des § 8 SGB IV (neu) wird

zwar nach wie vor zwischen kurzfristigen Beschäftigungen (als „kurzfristig“ gilt eine Tätigkeit immer dann, wenn sie nach ihrer Eigenart oder im Voraus vertraglich auf höchstens zwei Monate oder 50 Arbeitstage begrenzt ist) auf der einen und geringfügig entlohnten Tätigkeiten (als „geringfügig entlohnt“ ist eine Tätigkeit immer dann zu klassifizieren, wenn bestimmte Einkommenshöchstgrenzen nicht überschritten werden) auf der anderen Seite unterschieden. Ab dem vorgenannten Stichtag gilt allerdings eine einheitliche und gegenwärtig auf 400 Euro festgeschriebene Entgeltgrenze (unter Wegfall der bisherigen zeitlichen Begrenzung).

Mit dem Gesetz zur Neuregelung der geringfügigen Beschäftigungsverhältnisse vom 24. März 1999 mit Wirkung vom 1. April 1999 bzw. mit der Modifizierung zum 1. April 2003 (Einführung der sogenannten „Mini-Jobs“ mit Nichtanrechnung des ersten Mini-Jobs auf eine bereits vorliegende Hauptbeschäftigung) sind Arbeitgeber verpflichtet, auch für Personen, die ausschließlich so genannte geringfügig entlohnte Tätigkeiten ausüben, pauschalierte Beiträge zur Kranken- und Rentenversicherung zu entrichten, wobei der Beitrag zur Rentenversicherung von den Beschäftigten zur Erlangung verbesserter Leistungsansprüche durch freiwillige Zuzahlungen aufgestockt werden kann.

Ausschließlich geringfügig entlohnte Personen, die nur wegen der gesetzlichen Neuregelung in den Kreis der sozialversicherungspflichtig Beschäftigten gelangt sind, werden in dieser Veröffentlichung bis auf weiteres nicht nachgewiesen. Die Berichterstattung über diesen Personenkreis wird von der Bundesagentur für Arbeit wahrgenommen.

Personen, die als einzige Tätigkeit eine kurzzeitige Beschäftigung im Sinne des § 8 Abs.1 SGB IV (neu) ausüben, bleiben auch nach den neuen rechtlichen Regelungen frei von der Versicherungspflicht und sind daher ebenfalls nicht in den ausgewiesenen Daten enthalten.

Seit 1990 waren folgende Beträge für die Abgrenzung geringfügiger Tätigkeiten maßgebend:

Zeitraum	Monatliches Entgelt
1.1.1990 - 31.12.1990	240 €
1.1.1991 - 31.12.1991	245 €
1.1.1992 - 31.12.1992	256 €
1.1.1993 - 31.12.1993	271 €
1.1.1994 - 31.12.1994	286 €

1.1.1995 - 31.12.1995	297 €
1.1.1996 - 31.12.1996	302 €
1.1.1997 - 31.12.1997	312 €
1.1.1998 - 31.12.1998	317 €
1.1.1999 - 31.12.2001	322 €
1.1.2002 - 31.03.2003	325 €
seit 1.4.2003	400 €

Alter

Mit dem Stichtag 31. März 1980 beginnend, wird bei jeder Auszählung das genaue Alter der Beschäftigten am jeweiligen Stichtag ermittelt. Die Berechnung des Alters erfolgt danach nicht wie früher nach der "Geburtsjahrmethode", sondern nach der "Altersjahrmethode". Die Angaben beziehen sich bei dieser Art der Darstellung auf das Alter am Auszählungsstichtag und enthalten für die Auswertungsstichtage 31. März, 30. Juni und 30. September Personen, die zwei unterschiedlichen Geburtsjahrgängen angehören.

Ausbildung

Nachgewiesen wird hier die abgeschlossene Berufsausbildung des Beschäftigten. Die Angaben beziehen sich dabei auf den höchsten erreichten Abschluss, auch wenn diese Ausbildung für die derzeit ausgeübte Tätigkeit nicht vorgeschrieben oder verlangt ist. In den Tabellen werden folgende Kategorien unterschieden:

- Berufsfach-/Fachschule einschl. Lehr-/Anlernausbildung
- Fachhochschule einschl. Ingenieurschulen
- Wissenschaftliche Hochschule, Universität einschl. Lehrerausbildung

Ausländer

Als Ausländer gelten alle Personen, die nicht Deutsche im Sinne des Artikels 116 Abs. 1 des Grundgesetzes (GG) sind.

Beruf

Maßgebend für die Berufsbezeichnung ist allein die ausgeübte Tätigkeit und nicht der erlernte bzw. früher ausgeübte Beruf. Die ausgeübte Tätigkeit wird nach der jeweils aktuellsten Ausgabe des Schlüsselverzeichnisses für die Angaben zur Tätigkeit in den Versicherungsnachweisen – herausgegeben von der Bundesagentur für Arbeit – verschlüsselt. Die darin enthaltenen Schlüsselzahlen entsprechen den Berufsordnungen. Grundlage der 3-stelligen Signierung ist das systematische Verzeichnis der Berufe nach Berufsbereichen, Berufsgruppen und Berufsordnungen der Bundesanstalt für Arbeit in überarbeiteter Fassung aus dem Jahr

1988, das seinerseits auf der Klassifizierung der Berufe des Statistischen Bundesamtes, Ausgabe 1975, beruht.

Beschäftigte in beruflicher Ausbildung

Hierzu rechnen Personen, die als Auszubildende beschäftigt sind. Zu diesem Kreis zählen neben den Auszubildenden nach dem Berufsbildungsgesetz vom 14. August 1969 (BBiG) auch Anlernlinge, Praktikanten, Volontäre, Schüler an Schulen des Gesundheitswesens sowie Teilnehmer an den von der Bundesagentur für Arbeit geförderten Maßnahmen zur beruflichen Fortbildung, Umschulung und betrieblichen Einarbeitung.

Regionale Zuordnung

Die sozialversicherungspflichtig Beschäftigten werden sowohl am (inländischen) Arbeitsort als auch am Wohnort nachgewiesen. Als Arbeitsort gilt die Gemeinde, in der der Betrieb angesiedelt ist, in dem die Arbeitnehmer beschäftigt sind. Die Zuordnung zum Wohnort richtet sich nach den dem Arbeitgeber gegenüber angegebenen melderechtlichen Verhältnissen. Der Gebietsstand ist jeweils stichtagsbezogen.

Sozialversicherungspflichtig Beschäftigte, die nicht am angegebenen Wohnort arbeiten, werden in der Ergebnisdarstellung auch als „Auspendler“, Beschäftigte, die nicht am Arbeitsort wohnen bzw. gemeldet sind, als „Einpendler“ bezeichnet. Aus der Sicht des Arbeitsortes ist der „Pendlersaldo“ positiv oder negativ, je nachdem ob die Zahl der „Einpendler“ die der „Auspendler“ übersteigt oder nicht.

Voll-/Teilzeitbeschäftigte

Der Unterscheidung der sozialversicherungspflichtig beschäftigten Arbeitnehmer nach Voll- und Teilzeitbeschäftigten liegen die von den Arbeitgebern in den Meldebogen zu machenden Angaben über die arbeitsvertraglich vereinbarte Wochenarbeitszeit zugrunde, und zwar in folgender Gliederung:

- Vollzeitbeschäftigt,
- Teilzeitbeschäftigt mit einer Wochenarbeitszeit von weniger als 18 Stunden,
- Teilzeitbeschäftigt mit einer Wochenarbeitszeit von 18 Stunden und mehr, jedoch nicht vollzeitbeschäftigt.

Wirtschaftszweig

Der Wirtschaftszweig wurde nach der Klassifikation der Wirtschaftszweige, Ausgabe 2003 (WZ 2003) verschlüsselt. Diese Systematik basiert auf der statistischen Systematik der Wirtschaftszweige in der Europäischen Gemein-

schaft (NACE Rev. 1.1), die in den Mitgliedstaaten der EU verbindlich als Standardklassifikation der wirtschaftlichen Tätigkeiten vorgeschrieben wurde. Die WZ 2003 gliedert sich formal in

17	Abschnitte	A	-	Q
31	Unterabschnitte	AA	-	QA
60	Abteilungen	01	-	99
222	Gruppen	01.1	-	99.0
513	Klassen	01.11	-	99.00
1 041	Unterklassen	01.11.1	-	99.00.3

und entspricht bis zur Gliederungsebene der Wirtschaftsklasse der NACE Rev.1.1. Sie unterscheidet sich von der europäischen Wirtschaftszweigsystematik durch die Einfügung der fünfstellig numerisch verschlüsselten Unterklasse.

Grundsätzlich sind die wirtschaftsfachlichen Ergebnisse der Beschäftigtenstatistik mit anderen deutschen und europäischen Wirtschaftsstatistiken vergleichbar. Darüber hinaus ist eine Vergleichbarkeit hinsichtlich der nach Abschnitten und Abteilungen gegliederten Ergebnisse auch mit außereuropäischen Datenquellen gegeben, soweit diesen die Wirtschaftszweigsystematik der Vereinten Nationen (ISIC Rev.3.1) zugrunde liegt.

Bei einer Zusammenführung von Angaben der Beschäftigtenstatistik mit anderen Datenquellen kann dennoch die Vergleichbarkeit aus methodischen Gründen eingeschränkt sein. Dies gilt vor allem auch bei einer Gegenüberstellung von Beschäftigtenzahlen aus anderen statistischen Erhebungen. So können Abweichungen darauf beruhen, dass sich die wirtschaftssystematische Klassifizierung auf unterschiedliche statistische Einheiten (Unternehmen / Betrieb = örtliche Einheit) bezieht. Sie ergeben sich fast zwangsläufig dann, wenn die Vergleichsergebnisse nicht ebenfalls durch die Befragung der statistischen Einheit gewonnen, sondern – wie beim Mikrozensus, der jährlichen Repräsentativstatistik der Bevölkerung und des Arbeitsmarktes – beim Erwerbstätigen selbst erhoben worden sind. Ergebnisunterschiede können u.a. auch auf fehlender Übereinstimmung der Bezugsgrößen bei der Festlegung der wirtschaftsfachlichen Zugehörigkeit der Einheit beruhen, die bei mehreren unterschiedlichen wirtschaftlichen Betätigungen der Wirtschaftseinheit nach dem Schwerpunkt bestimmt werden muss.

Bei dieser Schwerpunktbestimmung werden grundsätzlich die Wertschöpfungsanteile bzw. die Umsatzanteile, und nur in Fällen, in denen solche nicht zur Verfügung stehen, hilfsweise die Zahl der Beschäftigten herangezogen. Eine

solche Behelfslösung gilt auch für die Beschäftigtenstatistik. Außerdem sind hier Besonderheiten zu beachten, die hinsichtlich der Definition der wirtschaftsfachlich zu klassifizierenden Einheit bestehen:

So gilt als „Betrieb“ – dessen wirtschaftlicher Schwerpunkt maßgebend für die wirtschaftsfachliche Zuordnung der sozialversicherungspflichtig Beschäftigten ist – im Sinne der Beschäftigtenstatistik immer die Einheit, für die zur Durchführung des gemeinsamen Meldeverfahrens zur Sozialversicherung dem meldepflichtigen Arbeitgeber eine Betriebsnummer zur Verfügung gestellt worden ist. Dies ist im Allgemeinen die wirtschaftsfachlich abgrenzbare und regional abgegrenzte Niederlassung / Arbeitsstätte, im Sinne der NACE Rev.1.1 die örtliche Einheit, in der sozialversicherungspflichtig Beschäftigte tätig sind. Der „Betrieb“ kann jedoch auch aus mehreren Niederlassungen eines Unternehmens mit gleichem wirtschaftsfachlichem Schwerpunkt bestehen, die zur Vereinfachung des Meldeverfahrens zusammengefasst werden dürfen, allerdings nur dann, wenn sie innerhalb derselben Gemeinde liegen.

Die WZ 2003 wurde im Bereich der Beschäftigtenstatistik mit der Aufbereitung des Datenmaterials zum Stichtag 30. Juni 2003 eingeführt. Sie stellt eine behutsame Weiterentwicklung der bis dahin verwendeten Klassifikation der Wirtschaftszweige, Ausgabe 1993 (WZ 93) dar. Im Gegensatz zur Einführung der WZ 93, die in dieser Veröffentlichungsreihe zum Berichtstichtag 30. September 1998 vollzogen wurde, ergeben sich somit keine signifikanten Strukturveränderungen, so dass es zu keinen nennenswerten Brüchen in den statistischen Zeitreihen kommt.

Die wirtschaftsfachlichen Ergebnisgliederungen in dieser Veröffentlichung folgen im Wesentlichen den Abschnitten und Unterabschnitten der WZ 2003. Gleichwohl wurden diese Gliederungsebenen – um den Konsumentenbedürfnissen besser Rechnung zu tragen – nicht unverändert übernommen. So werden zum einen über Unterabschnitte hinaus auch Angaben für ausgewählte Abteilungen und Gruppen nachgewiesen. Zum anderen sind – in Anlehnung an die Ergebnistabellen der vorerwähnten jährlichen Repräsentativstatistik der Bevölkerung und des Arbeitsmarktes (Mikrozensus) – auch Zusammenfassungen gebildet worden, die in der NACE Rev.1.1 nicht definiert sind, für bestimmte wirtschaftsstrukturell gegliederte Darstellungen, z.B. nach Wirtschaftssektoren, aber geeignet erscheinen.

Grundsätzlich anzumerken ist ferner, dass über die hier vorgelegten Ergebnisgliederungen hinaus in den Statistischen Ämtern von Bund und Ländern Angaben bis auf die Ebene der dreistellig numerisch verschlüsselten Gruppe

zur Verfügung stehen, die gleichzeitig der Tiefgliederung für den Mikrozensus entspricht (vgl. hierzu Anhang).

1. Von der Meldung des Arbeitgebers zur Statistik

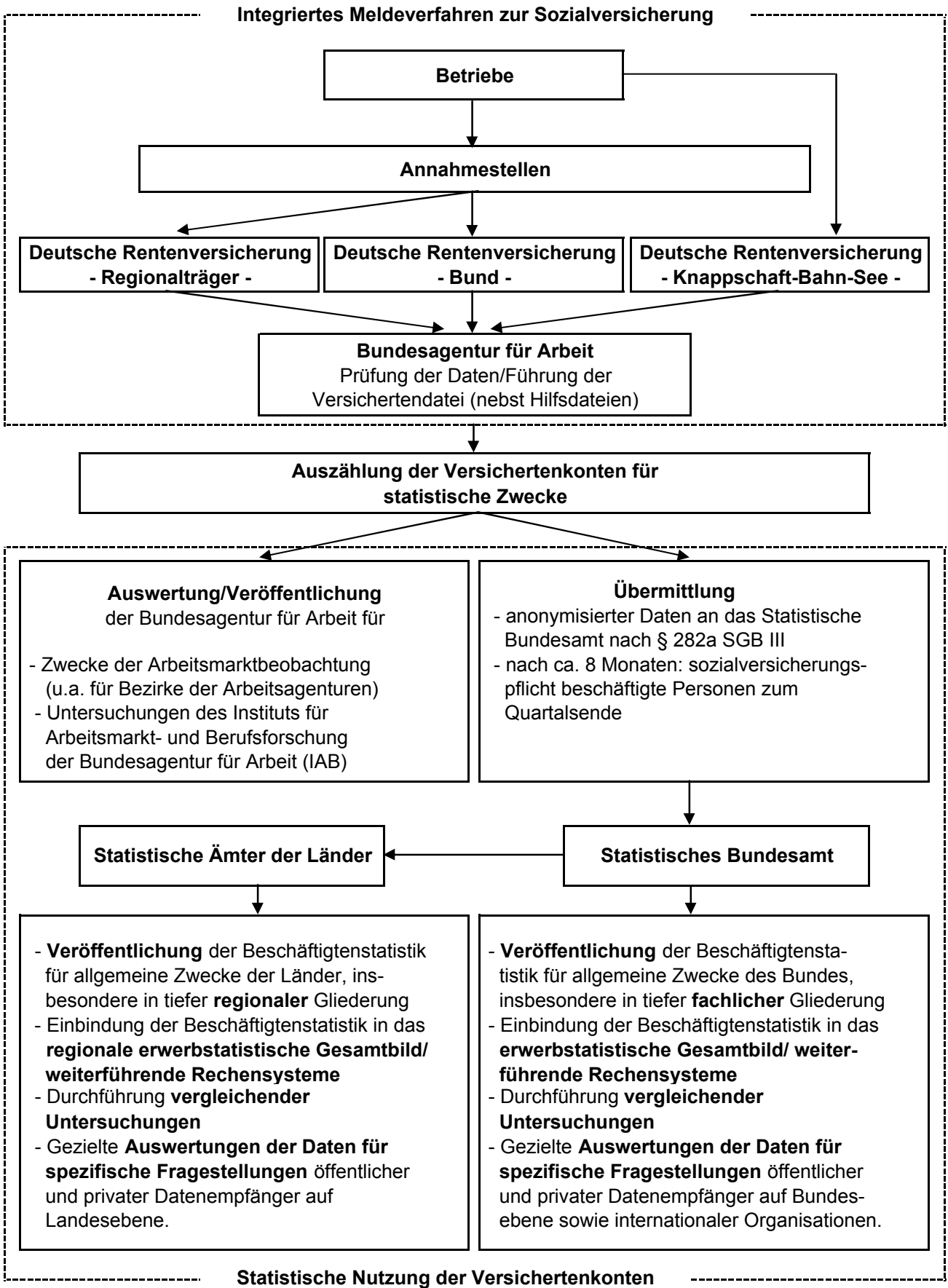

2. Veränderung der sozialversicherungspflichtig Beschäftigten am Arbeitsort am 30. September 2006 gegenüber dem Vorjahresquartal in den kreisfreien Städten und Landkreisen Bayerns

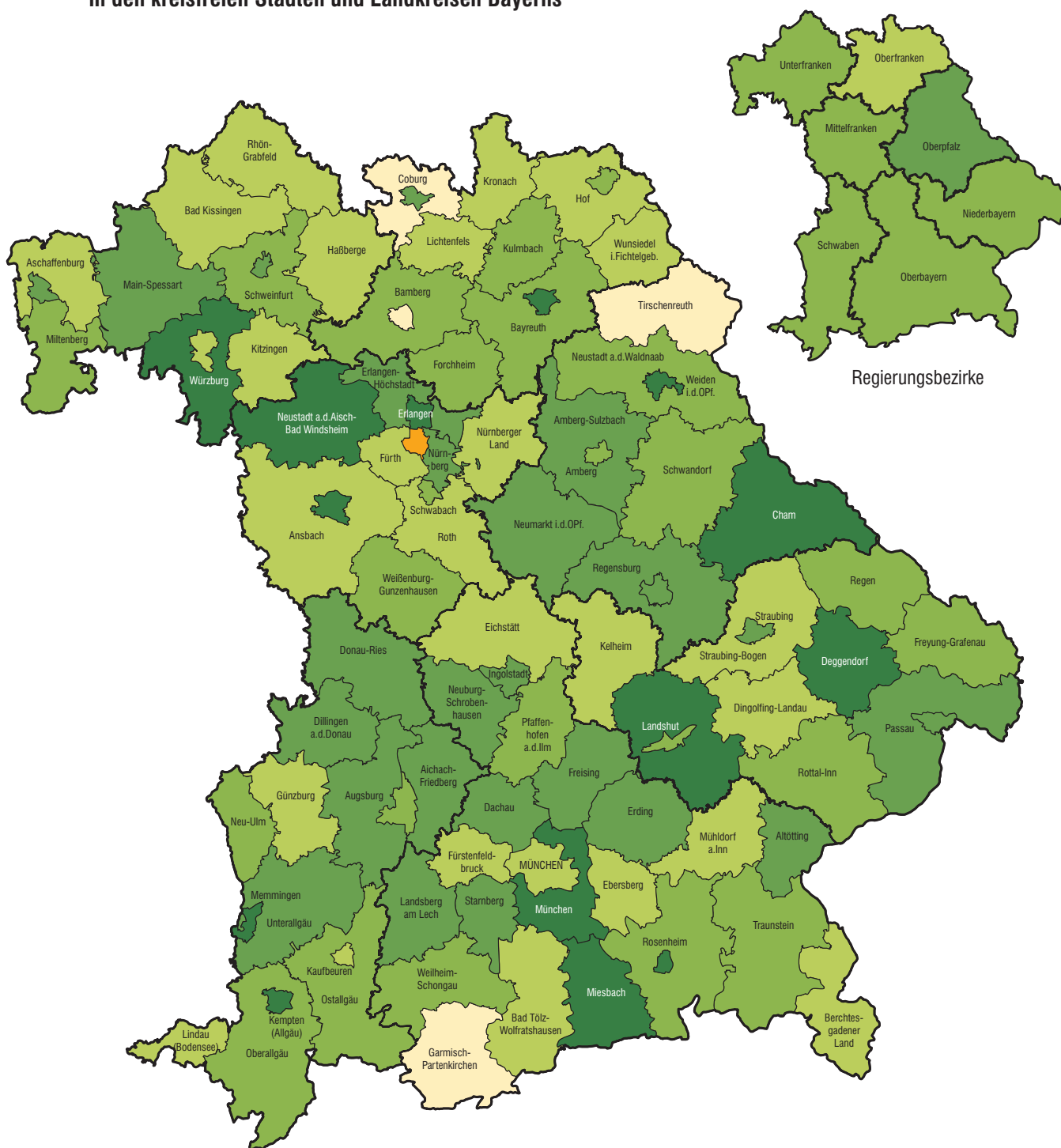

Regierungsbezirke

Abnahme in Prozent

	bis unter -1,0	1
	-1,0 bis unter 0,0	4

Häufigkeit

Zunahme in Prozent

	0,0 bis unter 1,0	27
	1,0 bis unter 2,0	24
	2,0 bis unter 3,0	26
	3,0 oder mehr	14

Minimum: Krfr. St Fürth -4,1

Maximum: Lkr München 4,4

Bayern: 1,6

3. Sozialversicherungspflichtig Beschäftigte am Arbeitsort in Bayern jeweils zum Quartalsende seit 1996

Tsd. Personen

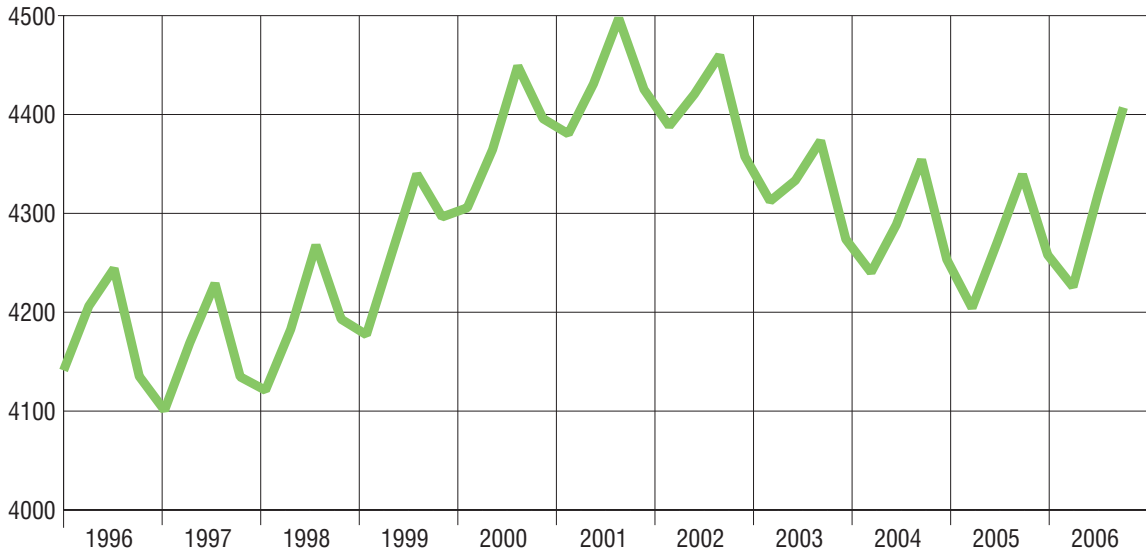

4. Sozialversicherungspflichtig Beschäftigte am Arbeitsort in Bayern am 30. September 2005 und 2006 nach Altersgruppen und Geschlecht

Tsd. Personen

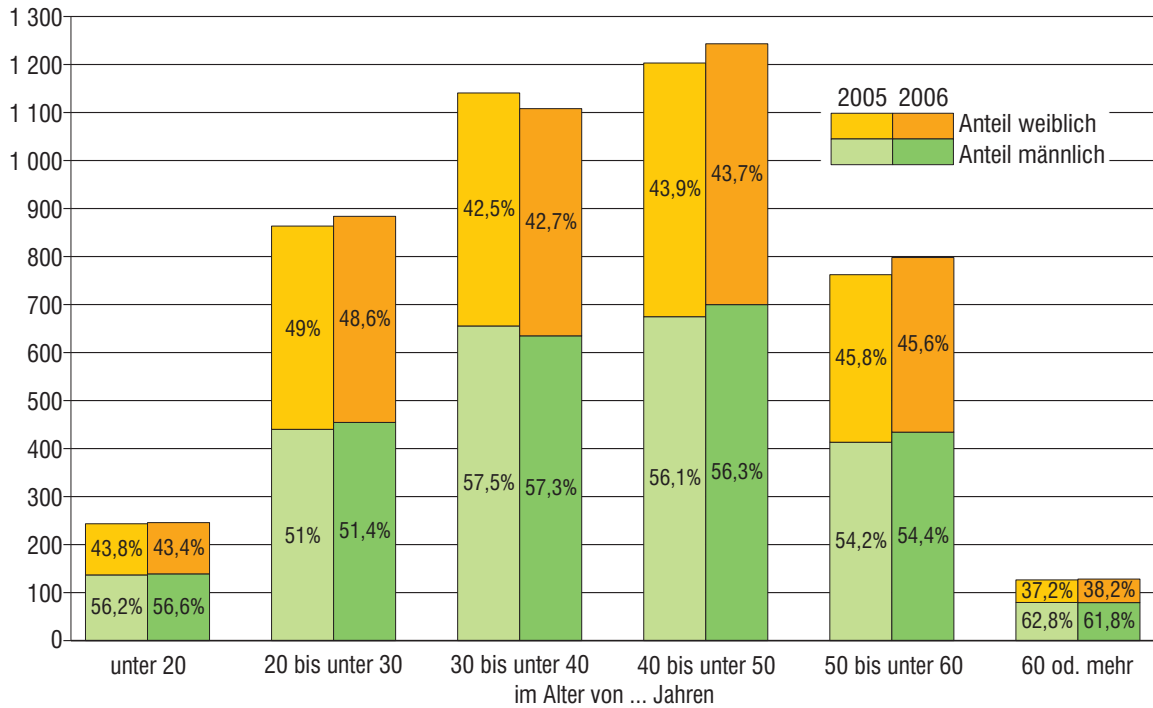

5. Sozialversicherungspflichtig Beschäftigte am Arbeitsort in Bayern am 30. September 2006 nach Wirtschaftsabschnitten, Geschlecht und Teilzeitbeschäftigung

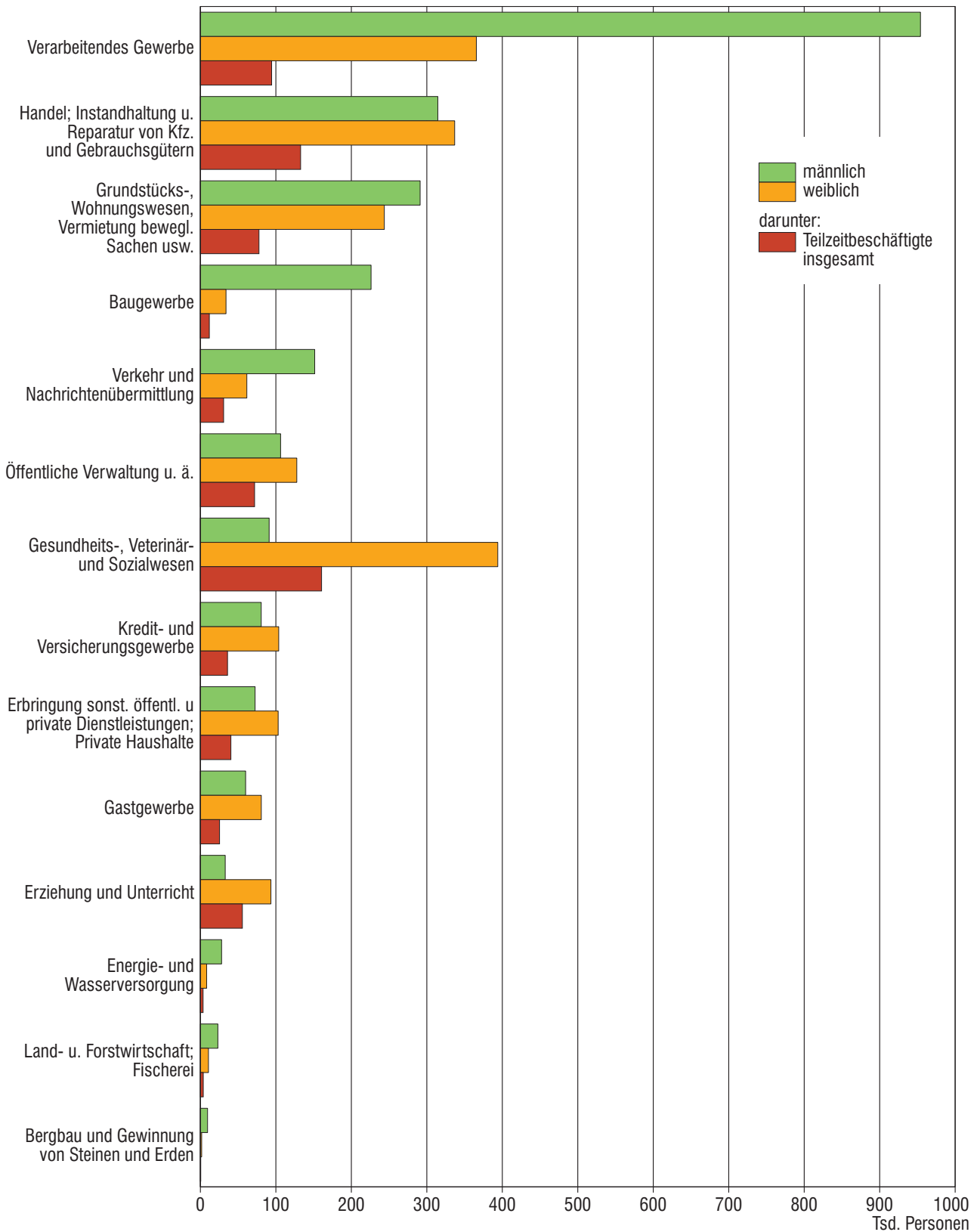

1. Strukturdaten über sozialversicherungspflichtig Beschäftigte*) am Arbeitsort in Bayern am 30.09.2006

Gegenstand der Nachweisung	insgesamt	Anteil an allen Beschäftigten	männlich	weiblich	Veränderung gegenüber Vorquartal			Veränderung gegenüber Vorjahresquartal		
					insgesamt	männlich	weiblich	insgesamt	männlich	weiblich
	Anzahl	%	Anzahl		%					
Beschäftigte insgesamt	4 407 046	100	2 441 678	1 965 368	2,0	2,1	1,9	1,6	1,7	1,3
dar. Auszubildende 1)	291 642	6,6	161 357	130 285	14,6	17,5	11,2	0,5	0,5	0,5
nach Altersgruppen										
Alter von ... bis unter ... Jahren										
unter 20	245 794	5,6	139 053	106 741	24,8	25,2	24,1	1,0	1,6	0,2
20 bis 30	883 783	20,1	454 492	429 291	1,2	1,6	0,7	2,3	3,3	1,4
30 bis 40	1 108 097	25,1	634 856	473 241	-0,3	-0,3	-0,3	-2,9	-3,1	-2,5
40 bis 50	1 243 182	28,2	699 850	543 332	1,3	1,3	1,2	3,3	3,7	2,8
50 bis 60	797 977	18,1	434 236	363 741	1,6	1,6	1,6	4,7	5,1	4,2
60 oder mehr	128 213	2,9	79 191	49 022	2,8	2,7	2,9	1,4	-0,3	4,3
nach Staatsangehörigkeit ²⁾										
Deutsche Beschäftigte	4 059 469	92,1	2 229 758	1 829 711	2,1	2,2	1,9	1,4	1,6	1,2
Ausländische Beschäftigte	346 349	7,9	211 163	135 186	1,7	1,9	1,3	3,6	3,6	3,7
dar. aus EU-Ländern	128 285	2,9	75 617	52 668	0,6	0,6	0,5	2,2	1,6	3,1
nach beruflicher Ausbildung ³⁾										
Mit abgeschlossener Berufsausbildung zusammen	3 083 059	70,0	1 752 454	1 330 605	1,1	1,0	1,3	1,1	1,2	1,1
darunter mit Abschluß an einer Berufsfach-/Fachschule 4)	2 664 825	60,5	1 468 366	1 196 459	1,1	1,1	1,2	0,7	0,9	0,5
Fachhochschule 5)	163 054	3,7	116 916	46 138	1,5	1,1	2,5	3,8	2,9	6,3
Wissenschaftlichen Hochschule, Universität 6)	255 180	5,8	167 172	88 008	1,1	0,8	1,7	4,1	2,8	6,6
Ohne abgeschlossene Berufsausbildung	769 845	17,5	403 169	366 676	4,7	6,1	3,2	-1,2	-0,5	-1,9
nach Berufsbereichen ^{2) 7)}										
Pflanzenbauer/-innen, Tierzüchter/-innen, Fischereiberufe	45 207	1,0	31 750	13 457	1,3	1,7	0,6	1,9	2,0	1,7
Bergleute, Mineralgewinner/-innen	2 071	0,0	1 957	114	0,1	0,2	-0,9	-3,2	-2,8	-9,5
Fertigungsberufe	1 270 605	28,8	1 050 172	220 433	2,8	3,0	1,9	1,8	2,0	0,5
Technische Berufe	332 749	7,6	283 541	49 208	1,0	0,8	1,8	1,3	1,2	2,1
Dienstleistungsberufe	2 706 636	61,4	1 045 525	1 661 111	1,7	1,4	1,8	1,4	1,5	1,3
Sonstige Arbeitskräfte	49 124	1,1	28 318	20 806	10,0	11,0	8,7	6,3	5,9	6,9
nach Vollzeit-/Teilzeitbeschäftigung ²⁾										
Vollzeitbeschäftigte	3 660 228	83,1	2 326 385	1 333 843	2,3	2,2	2,4	1,0	1,4	0,4
Teilzeitbeschäftigte	745 123	16,9	114 322	630 801	0,9	0,7	0,9	4,3	9,4	3,4
mit weniger als 18 Wochenstunden	162 972	3,7	29 740	133 232	0,9	-0,1	1,1	6,0	7,3	5,8
mit 18 Wochenstunden oder mehr	582 151	13,2	84 582	497 569	0,9	0,9	0,8	3,8	10,2	2,8

noch: 1. Strukturdaten über sozialversicherungspflichtig Beschäftigte*) am Arbeitsort in Bayern am 30.09.2006

Gegenstand der Nachweisung	insgesamt	Anteil an allen Beschäftigten	männlich	weiblich	Veränderung gegenüber Vorquartal			Veränderung gegenüber Vorjahresquartal		
					insgesamt	männlich	weiblich	insgesamt	männlich	weiblich
	Anzahl	%	Anzahl		%					

nach zusammengefassten Wirtschaftsabschnitten^{2) 8)}

Land- u. Forstwirtsch.; Fischerei	33 856	0,8	23 166	10 690	-0,6	-0,3	-1,4	-0,2	0,1	-0,9
Produzierendes Gewerbe	1 627 326	36,9	1 217 728	409 598	2,1	2,2	1,8	0,5	0,7	-0,1
Bergbau	11 188	0,3	9 490	1 698	3,2	3,1	4,2	-0,4	0,0	-2,5
Verarbeitendes Gewerbe	1 319 658	29,9	954 017	365 641	1,8	1,8	1,7	0,5	0,7	-0,1
Energie- und Wasserversorgung	36 411	0,8	28 097	8 314	1,0	0,8	1,7	1,6	1,3	2,8
Baugewerbe	260 069	5,9	226 124	33 945	3,9	4,1	2,0	0,5	0,7	-1,0
Handel, Gastgewerbe und Verkehr	1 005 117	22,8	525 982	479 135	2,1	2,1	2,2	1,0	1,1	0,8
Handel	651 489	14,8	314 592	336 897	2,2	2,3	2,1	0,3	0,3	0,3
Gastgewerbe	140 621	3,2	59 927	80 694	2,1	1,4	2,6	1,0	0,4	1,4
Verkehr und Nachrichtenübermittlung	213 007	4,8	151 463	61 544	1,9	1,8	2,1	3,2	3,3	2,9
Sonstige Dienstleistungen	1 740 171	39,5	674 474	1 065 697	2,0	2,2	1,8	2,9	4,2	2,1
Kredit- und Versicherungsgewerbe	184 375	4,2	80 598	103 777	1,2	0,9	1,5	-1,6	-2,2	-1,2
Grundst., Wohnungswesen, Verm. bewegl. Sachen usw.	534 833	12,1	291 126	243 707	3,2	3,5	2,9	7,8	9,6	5,8
Öffentliche Verwaltung u.ä.	233 998	5,3	106 273	127 725	2,8	2,6	2,9	1,7	1,3	1,9
Öffentliche und private Dienstleistungen (ohne öffentliche Verwaltung)	786 965	17,9	196 477	590 488	1,1	0,6	1,2	1,3	1,1	1,3

nach Betriebsgrößenklassen

In Betrieben mit ... bis ... sozialvers.-pfl. Beschäftigten										
1 bis 9	789 252	17,9	343 362	445 890	0,6	0,7	0,5	0,2	0,1	0,3
10 bis 19	426 796	9,7	219 588	207 208	2,5	2,7	2,4	1,1	1,1	1,1
20 bis 49	581 059	13,2	328 885	252 174	2,1	2,1	2,2	1,2	1,1	1,3
50 bis 99	496 207	11,3	274 920	221 287	2,6	2,6	2,7	2,4	2,6	2,2
100 bis 499	1 069 476	24,3	610 764	458 712	2,6	2,5	2,6	2,9	3,4	2,2
500 oder mehr	1 044 256	23,7	664 159	380 097	2,0	2,2	1,8	1,2	1,3	1,1

*) Auswertungen aus der Beschäftigtenstatistik der Bundesagentur für Arbeit; vorläufige Ergebnisse, Stand: März 2007.

- 1) Einschl. Anlernlinge, Praktikanten und Volontäre.
- 2) Ohne Fälle "ohne Angabe".
- 3) Ohne Fälle "mit unbekannter Ausbildung" bzw. "Angabe nicht möglich" oder "ohne Angabe".
- 4) Einschl. abgeschlossenen Lehr- oder Anlerausbildung.
- 5) Einschl. Ingenieurschulen.
- 6) Einschl. Lehrerausbildung.
- 7) Klassifizierung der Berufe, Ausgabe 1975.
- 8) Klassifikation der Wirtschaftszweige, Ausgabe 2003 (WZ 2003) - siehe Anhang.

2. Sozialversicherungspflichtig Beschäftigte*) am Arbeitsort in Bayern seit 1997 jeweils zum 30.09.
nach Vollzeit-/Teilzeitbeschäftigung, Wirtschaftsbereichen sowie nach Geschlecht

Jahr	Vollzeit- beschäftigte	Teilzeit- beschäftigte	insgesamt	darunter nach Wirtschaftsbereichen ^{1) 2)}			
				Land- und Forstwirtschaft; Fischerei	Produzierendes Gewerbe	Handel, Gastgewerbe und Verkehr	Sonstige Dienstleistungen
Anzahl							
insgesamt							
1997	3 646 131	583 014	4 229 145	•	•	•	•
1998	3 661 954	605 947	4 267 901	36 012	1 760 283	973 968	1 493 278
1999	3 752 289	587 495	4 339 784	36 172	1 770 695	998 183	1 533 094
2000	3 825 174	623 875	4 449 049	35 631	1 789 151	1 028 718	1 594 539
2001	3 840 495	656 828	4 497 323	35 157	1 777 550	1 044 698	1 639 342
2002	3 777 961	681 067	4 460 020	35 047	1 728 385	1 030 997	1 665 347
2003	3 681 589	690 632	4 373 417	33 820	1 674 735	998 704	1 665 831
2004	3 652 215	700 246	4 354 330	33 216	1 647 917	993 394	1 679 283
2005	3 622 969	714 713	4 339 412	33 929	1 618 957	995 311	1 690 618
2006	3 660 228	745 123	4 407 046	33 856	1 627 326	1 005 117	1 740 171
2007	-	-	-	-	-	-	-
darunter weiblich							
1997	1 328 830	522 759	1 851 589	•	•	•	•
1998	1 327 671	538 159	1 865 830	11 593	463 025	469 437	919 820
1999	1 376 407	519 282	1 895 689	11 561	459 989	479 837	943 462
2000	1 408 320	545 029	1 953 349	11 594	466 215	494 481	980 517
2001	1 417 026	569 119	1 986 145	11 384	463 419	503 011	1 008 019
2002	1 398 317	586 477	1 985 274	11 366	448 506	496 122	1 029 149
2003	1 357 449	591 549	1 949 599	10 941	430 227	479 053	1 029 198
2004	1 345 593	600 065	1 946 528	10 646	420 487	477 428	1 037 749
2005	1 328 733	610 219	1 939 679	10 785	409 958	475 296	1 043 394
2006	1 333 843	630 801	1 965 368	10 690	409 598	479 135	1 065 697
2007	-	-	-	-	-	-	-
Veränderung gegenüber dem Vorjahresquartal in Prozent							
insgesamt							
1998	0,4	3,9	0,9	•	•	•	•
1999	2,5	-3,0	1,7	0,4	0,6	2,5	2,7
2000	1,9	6,2	2,5	-1,5	1,0	3,1	4,0
2001	0,4	5,3	1,1	-1,3	-0,6	1,6	2,8
2002	-1,6	3,7	-0,8	-0,3	-2,8	-1,3	1,6
2003	-2,6	1,4	-1,9	-3,5	-3,1	-3,1	0,0
2004	-0,8	1,4	-0,4	-1,8	-1,6	-0,5	0,8
2005	-0,8	2,1	-0,3	2,1	-1,8	0,2	0,7
2006	1,0	4,3	1,6	-0,2	0,5	1,0	2,9
2007	-	-	-	-	-	-	-

noch: 2. Sozialversicherungspflichtig Beschäftigte*) am Arbeitsort in Bayern seit 1997 jeweils zum 30.09.
nach Vollzeit-/Teilzeitbeschäftigung, Wirtschaftsbereichen sowie nach Geschlecht

Jahr	Vollzeit- beschäftigte	Teilzeit- beschäftigte	insgesamt	darunter nach Wirtschaftsbereichen ^{1) 2)}			
				Land- und Forstwirtschaft; Fischerei	Produzierendes Gewerbe	Handel, Gastgewerbe und Verkehr	Sonstige Dienstleistungen
darunter weiblich							
1998	-0,1	2,9	0,8	•	•	•	•
1999	3,7	-3,5	1,6	-0,3	-0,7	2,2	2,6
2000	2,3	5,0	3,0	0,3	1,4	3,1	3,9
2001	0,6	4,4	1,7	-1,8	-0,6	1,7	2,8
2002	-1,3	3,0	0,0	-0,2	-3,2	-1,4	2,1
2003	-2,9	0,9	-1,8	-3,7	-4,1	-3,4	0,0
2004	-0,9	1,4	-0,2	-2,7	-2,3	-0,3	0,8
2005	-1,3	1,7	-0,4	1,3	-2,5	-0,4	0,5
2006	0,4	3,4	1,3	-0,9	-0,1	0,8	2,1
2007	-	-	-	-	-	-	-
Anteile an den Beschäftigten insgesamt in Prozent							
insgesamt							
1997	86,2	13,8	100	•	•	•	•
1998	85,8	14,2	100	0,8	41,2	22,8	35,0
1999	86,5	13,5	100	0,8	40,8	23,0	35,3
2000	86,0	14,0	100	0,8	40,2	23,1	35,8
2001	85,4	14,6	100	0,8	39,5	23,2	36,5
2002	84,7	15,3	100	0,8	38,8	23,1	37,3
2003	84,2	15,8	100	0,8	38,3	22,8	38,1
2004	83,9	16,1	100	0,8	37,8	22,8	38,6
2005	83,5	16,5	100	0,8	37,3	22,9	39,0
2006	83,1	16,9	100	0,8	36,9	22,8	39,5
2007	-	-	-	-	-	-	-
darunter weiblich							
1997	71,8	28,2	100	•	•	•	•
1998	71,2	28,8	100	0,6	24,8	25,2	49,3
1999	72,6	27,4	100	0,6	24,3	25,3	49,8
2000	72,1	27,9	100	0,6	23,9	25,3	50,2
2001	71,3	28,7	100	0,6	23,3	25,3	50,8
2002	70,4	29,5	100	0,6	22,6	25,0	51,8
2003	69,6	30,3	100	0,6	22,1	24,6	52,8
2004	69,1	30,8	100	0,5	21,6	24,5	53,3
2005	68,5	31,5	100	0,6	21,1	24,5	53,8
2006	67,9	32,1	100	0,5	20,8	24,4	54,2
2007	-	-	-	-	-	-	-

*) Auswertungen aus der Beschäftigtenstatistik der Bundesagentur für Arbeit; vorläufige Ergebnisse, Stand: März 2007.

1) Klassifikation der Wirtschaftszweige, Ausgabe 2003 (WZ 2003) - siehe Anhang. - 2) Ohne Fälle "Ohne Angabe".

3. Sozialversicherungspflichtig Beschäftigte*) am Arbeitsort sowie am Wohnort in den kreisfreien Städten und

Schl.- Nr.	Regionale Gliederung	Beschäftigte am Arbeitsort								
		insgesamt	Ver- änd. gg. Vor- jah- res- quar- tal	darunter (von Spalte insgesamt) in den Wirtschaftsbereichen ^{1) 2)}				und zwar (von Spalte insgesamt)		
				Land- und Forstwirt- schaft; Fischerei	Produ- zierendes Gewerbe	Handel, Gastge- werbe und Verkehr	Sonstige Dienst- leistungen	weibliche Beschäf- tigte	Teilzeit- beschäf- tigte	auslän- dische Beschäf- tigte
Zusammenstellung nach										
1	Oberbayern	1 621 230	1,4	11 244	482 001	388 393	739 391	734 930	257 127	186 164
2	Niederbayern	376 933	1,8	4 007	169 790	79 066	124 043	162 601	61 234	17 677
3	Oberpfalz	366 858	2,2	2 584	161 189	76 811	126 233	157 402	61 393	12 833
4	Oberfranken	367 150	1,0	2 690	159 675	78 338	126 261	167 624	68 495	11 241
5	Mittelfranken	647 597	1,7	4 184	235 247	143 242	264 911	292 353	115 675	52 110
6	Unterfranken	443 778	1,5	4 071	176 606	102 674	160 402	193 391	80 568	20 145
7	Schwaben	583 500	1,8	5 076	242 818	136 593	198 930	257 067	100 631	46 179
	Bayern...	4 407 046	1,6	33 856	1 627 326	1 005 117	1 740 171	1 965 368	745 123	346 349
	Landkreise	2 484 685	1,8	28 100	1 072 969	589 637	793 645	1 074 815	408 082	159 465
	Kreisfreie Städte	1 922 361	1,3	5 756	554 357	415 480	946 526	890 553	337 041	186 884
Regierungsbezirk										
Kreisfreie Städte										
161	Ingolstadt, Stadt	76 171	2,0	291	42 106	10 537	23 236	27 025	9 565	5 354
162	München, Landeshauptstadt	674 547	0,1	1 354	147 984	140 522	384 600	320 046	104 949	99 845
163	Rosenheim, Stadt	29 352	3,6	106	8 343	7 222	13 680	14 341	5 693	2 677
Landkreise										
171	Altötting	38 819	2,7	214	20 191	5 997	12 417	14 151	6 127	3 802
172	Berchtesgadener Land	28 931	0,2	269	8 706	8 630	11 325	14 066	5 206	2 925
173	Bad Tölz-Wolfratshausen	31 184	0,5	472	10 748	8 305	11 651	14 785	5 261	2 612
174	Dachau	28 815	2,5	311	9 539	7 108	11 851	13 515	5 124	3 475
175	Ebersberg	30 065	0,2	546	8 523	10 501	10 485	13 405	4 877	3 012
176	Eichstätt	26 906	0,9	190	11 152	5 990	9 572	12 155	4 572	1 438
177	Erding	26 864	2,5	387	7 205	7 779	11 485	12 472	5 003	2 027
178	Freising	69 785	3,0	1 017	17 060	32 805	18 897	29 931	12 602	8 970
179	Fürstenfeldbruck	37 421	0,6	389	10 807	11 275	14 931	18 178	7 130	3 835
180	Garmisch-Partenkirchen	23 707	-0,1	203	4 692	7 835	10 977	12 610	4 268	2 113
181	Landsberg am Lech	27 477	2,5	479	10 191	5 643	11 163	12 513	5 346	1 672
182	Miesbach	27 179	4,4	464	8 089	8 178	10 444	13 694	4 300	2 534
183	Mühldorf a.Inn	29 755	0,9	272	13 912	6 395	9 174	13 163	5 281	1 277
184	München	169 986	4,4	1 180	43 925	46 786	78 081	67 940	20 376	20 789
185	Neuburg-Schrobenhausen	25 011	2,3	296	11 879	5 061	7 771	10 751	4 418	1 388
186	Pfaffenhofen a.d.Ilm	28 068	1,8	432	11 355	7 230	9 049	11 619	4 754	1 472
187	Rosenheim	62 226	1,3	888	22 623	16 262	22 438	29 482	10 829	5 209
188	Starnberg	36 757	2,8	439	11 078	8 212	17 018	17 519	6 003	3 908
189	Traunstein	53 599	1,9	613	23 577	12 464	16 945	23 844	8 492	3 305
190	Weilheim-Schongau	38 605	1,1	432	18 316	7 656	12 201	17 725	6 951	2 525
1	Reg.-Bez. Oberbayern...	1 621 230	1,4	11 244	482 001	388 393	739 391	734 930	257 127	186 164
Regierungsbezirk										
Kreisfreie Städte										
261	Landshut, Stadt	31 041	1,7	77	7 520	6 126	17 317	16 867	6 800	1 575
262	Passau, Stadt	31 342	2,4	62	9 177	7 607	14 495	14 808	5 984	1 768
263	Straubing, Stadt	24 790	2,6	142	6 750	7 617	10 281	12 318	4 783	862

Landkreisen Bayerns am 30.09.2006 nach Wirtschaftsbereichen, Geschlecht, Teilzeitbeschäftigung und Staatsangehörigkeit

Beschäftigte am Wohnort										Pendler-saldo ³⁾	Schl.-Nr.
insgesamt	Ver-änd. gg. Vor-jah-res-quar-tal	darunter (von Spalte insgesamt) in den Wirtschaftsbereichen ^{1) 2)}				und zwar (von Spalte insgesamt)					
		Land- und Forstwirtschaft; Fischerei	Produ-zierendes Gewerbe	Handel, Gastge-werbe und Verkehr	Sonstige Dienst-leistungen	weibliche Beschäf-tigte	Teilzeit-beschäf-tigte	auslän-dische Beschäf-tigte			
Anzahl	%	Anzahl									
Regierungsbezirken											
1 500 679	1,3	10 831	446 925	356 955	685 780	697 932	247 837	177 060	120 551	1	
408 178	1,8	3 873	182 109	86 527	135 640	171 885	64 480	14 147	- 31 245	2	
375 522	2,1	2 585	160 129	79 235	133 528	162 179	62 544	11 613	- 8 664	3	
373 666	1,4	2 585	159 190	77 339	134 367	169 124	70 377	11 695	- 6 516	4	
600 396	1,5	4 021	215 092	136 828	244 440	275 421	109 543	50 481	47 201	5	
458 946	1,4	4 125	180 547	104 099	170 151	198 000	81 959	19 260	- 15 168	6	
620 778	1,8	5 074	249 763	142 928	222 928	274 034	106 006	47 331	- 37 278	7	
4 338 165	1,5	33 094	1 593 755	983 911	1 726 834	1 948 575	742 746	331 587	68 881		
3 122 696	1,6	28 037	1 258 687	696 014	1 139 526	1 370 524	529 363	146 333	- 638 011		
1 215 469	1,4	5 057	335 068	287 897	587 308	578 051	213 383	185 254	706 892		
Oberbayern											
43 795	2,2	193	19 871	8 510	15 220	18 189	6 507	5 168	32 376	161	
479 251	1,1	1 452	100 135	113 254	264 347	234 679	76 901	100 489	195 296	162	
19 526	1,3	119	6 129	5 072	8 205	9 334	3 271	2 920	9 826	163	
37 304	2,1	242	17 369	6 736	12 955	15 360	6 213	1 680	1 515	171	
28 908	0,8	255	8 598	8 175	11 879	14 041	5 291	2 114	23	172	
40 044	1,0	471	13 512	9 649	16 407	18 798	6 536	2 789	- 8 860	173	
51 053	1,4	352	17 807	11 449	21 437	23 173	8 341	4 846	- 22 238	174	
44 041	1,6	490	11 424	11 657	20 461	20 323	7 221	3 163	- 13 976	175	
45 758	1,8	257	23 784	7 351	14 364	18 264	6 921	1 711	- 18 852	176	
47 216	2,0	499	12 959	14 264	19 484	20 972	7 841	2 803	- 20 352	177	
63 008	1,4	908	17 910	19 005	25 177	28 091	10 647	6 400	6 777	178	
69 590	0,8	410	18 328	17 585	33 250	32 956	12 403	5 764	- 32 169	179	
26 571	0,0	246	6 022	8 111	12 192	13 225	4 657	2 112	- 2 864	180	
36 278	2,0	492	12 464	7 653	15 666	16 431	6 608	1 560	- 8 801	181	
31 164	1,6	396	9 090	8 609	13 064	15 043	4 862	2 459	- 3 985	182	
37 308	1,4	313	15 958	7 955	13 079	15 776	6 027	1 647	- 7 553	183	
106 829	1,0	659	26 039	25 558	54 556	51 123	17 891	12 184	63 157	184	
32 949	2,0	352	15 690	6 536	10 367	13 636	5 258	1 564	- 7 938	185	
42 145	1,9	420	17 330	9 589	14 801	17 450	6 337	1 959	- 14 077	186	
79 669	1,6	853	26 619	19 301	32 884	37 174	14 231	4 545	- 17 443	187	
38 477	0,0	364	9 575	8 844	19 682	18 729	6 811	3 756	- 1 720	188	
55 699	2,0	648	22 417	13 174	19 460	25 068	9 130	2 785	- 2 100	189	
44 096	2,0	440	17 895	8 918	16 843	20 097	7 932	2 642	- 5 491	190	
1 500 679	1,3	10 831	446 925	356 955	685 780	697 932	247 837	177 060	120 551	1	
Niederbayern											
20 889	2,1	106	6 461	4 896	9 425	9 859	3 666	2 056	10 152	261	
13 888	1,8	51	3 571	3 585	6 679	6 749	2 742	882	17 454	262	
14 314	1,7	106	5 121	3 683	5 404	6 467	2 543	888	10 476	263	

noch: 3. Sozialversicherungspflichtig Beschäftigte*) am Arbeitsort sowie am Wohnort in den kreisfreien Städten und

Schl.- Nr.	Regionale Gliederung	Beschäftigte am Arbeitsort								
		insgesamt	Ver- änd. gg. Vor- jah- res- quar- tal	darunter (von Spalte insgesamt) in den Wirtschaftsbereichen ^{1) 2)}				und zwar (von Spalte insgesamt)		
				Land- und Forstwirt- schaft; Fischerei	Produ- zierendes Gewerbe	Handel, Gastge- werbe und Verkehr	Sonstige Dienst- leistungen	weibliche Beschäf- tigte	Teilzeit- beschäf- tigte	auslän- dische Beschäf- tigte
Landkreise										
noch: Regierungsbezirk										
271	Deggendorf	39 430	3,3	347	17 519	8 346	13 216	16 259	6 036	1 329
272	Freyung-Grafenau	19 449	1,0	190	9 089	4 186	5 984	8 597	3 444	456
273	Kelheim	30 790	0,7	625	13 865	7 059	9 240	13 278	5 332	1 603
274	Landshut	36 044	3,1	667	17 999	7 407	9 961	13 705	4 974	1 813
275	Passau	47 921	2,1	487	21 747	11 915	13 769	20 804	6 625	2 993
276	Regen	22 249	1,9	304	10 617	4 326	7 000	10 133	3 895	1 103
277	Rottal-Inn	31 762	1,4	323	14 263	7 039	10 135	14 591	5 095	1 396
278	Straubing-Bogen	18 526	0,8	413	9 837	2 928	5 344	7 771	2 833	889
279	Dingolfing-Landau	43 589	0,4	370	31 407	4 510	7 301	13 470	5 433	1 890
2	Reg.-Bez. Niederbayern...	376 933	1,8	4 007	169 790	79 066	124 043	162 601	61 234	17 677
Regierungsbezirk										
Kreisfreie Städte										
361	Amberg, Stadt	22 121	1,4	101	9 842	3 873	8 305	10 632	4 210	487
362	Regensburg, Stadt	95 792	2,2	89	34 862	18 970	41 871	42 098	17 572	5 009
363	Weiden i.d.OPf., Stadt	23 618	4,1	66	6 074	8 570	8 907	12 379	4 730	593
Landkreise										
371	Amberg-Sulzbach	23 619	2,3	192	11 640	4 495	7 290	9 991	3 925	434
372	Cham	41 271	4,1	394	21 223	8 189	11 458	17 750	6 398	1 389
373	Neumarkt i.d.OPf.	37 601	2,3	227	17 928	7 661	11 785	15 784	6 055	1 164
374	Neustadt a.d.Waldnaab	24 216	1,6	334	12 641	3 086	8 150	9 267	3 544	670
375	Regensburg	34 165	2,2	546	14 861	9 303	9 455	13 663	5 632	1 366
376	Schwandorf	45 112	1,4	389	21 481	9 465	13 773	18 236	6 444	1 132
377	Tirschenreuth	19 343	-0,7	246	10 637	3 199	5 239	7 602	2 883	589
3	Reg.-Bez. Oberpfalz...	366 858	2,2	2 584	161 189	76 811	126 233	157 402	61 393	12 833
Regierungsbezirk										
Kreisfreie Städte										
461	Bamberg, Stadt	47 044	-0,8	247	18 218	9 380	19 199	21 318	10 122	1 566
462	Bayreuth, Stadt	38 769	3,3	76	10 329	7 567	20 669	19 465	8 584	1 231
463	Coburg, Stadt	29 228	2,3	68	9 885	4 620	14 655	13 987	5 449	652
464	Hof, Stadt	22 966	1,0	66	6 263	6 008	10 628	11 754	4 650	1 070
Landkreise										
471	Bamberg	27 355	1,7	447	12 999	7 112	6 797	10 846	4 454	777
472	Bayreuth	21 714	1,8	309	10 210	5 375	5 820	8 982	3 860	574
473	Coburg	26 045	-0,5	191	15 995	5 264	4 557	11 252	4 196	786
474	Forchheim	22 746	1,1	420	9 284	5 577	7 465	10 695	4 437	945
475	Hof	31 470	0,7	228	17 262	6 783	7 197	13 807	5 112	960
476	Kronach	24 877	0,2	247	14 360	3 692	6 566	10 947	4 172	501
477	Kulmbach	24 105	1,8	122	11 325	4 854	7 801	10 672	4 355	531
478	Lichtenfels	24 832	0,4	137	10 415	7 058	7 221	11 951	4 509	421
479	Wunsiedel i.Fichtelgebirge	25 999	0,2	132	13 130	5 048	7 686	11 948	4 595	1 227
4	Reg.-Bez. Oberfranken...	367 150	1,0	2 690	159 675	78 338	126 261	167 624	68 495	11 241
Regierungsbezirk										
Kreisfreie Städte										
561	Ansbach, Stadt	24 145	3,9	183	7 254	4 745	11 963	11 822	4 635	1 117
562	Erlangen, Stadt	75 254	3,1	137	35 710	8 309	31 098	32 470	15 035	5 975
563	Fürth, Stadt	39 591	-4,1	243	12 021	11 025	16 302	18 973	7 181	3 358
564	Nürnberg, Stadt	263 046	2,5	1 193	67 071	66 900	127 880	117 202	43 827	27 640
565	Schwabach, Stadt	12 494	1,4	114	5 082	2 827	4 471	6 084	2 381	893

Landkreisen Bayerns am 30.09.2006 nach Wirtschaftsbereichen, Geschlecht, Teilzeitbeschäftigung und Staatsangehörigkeit

Beschäftigte am Wohnort										Pendler- saldo ³⁾	Schl.- Nr.
insgesamt	Ver- änd. gg. Vor- jah- res- quar- tal	darunter (von Spalte insgesamt) in den Wirtschaftsbereichen ^{1) 2)}				und zwar (von Spalte insgesamt)					
		Land- und Forstwirt- schaft; Fischerei	Produ- zierendes Gewerbe	Handel, Gastge- werbe und Verkehr	Sonstige Dienst- leistungen	weibliche Beschäf- tigte	Teilzeit- beschäf- tigte	auslän- dische Beschäf- tigte			
Anzahl	%	Anzahl									
Niederbayern											
39 804	2,5	310	18 154	8 265	13 073	16 415	6 318	1 218	- 374	271	
26 272	2,1	233	12 800	5 212	8 027	10 423	3 969	252	- 6 823	272	
40 969	0,9	582	18 402	8 848	13 135	16 642	6 267	1 916	- 10 179	273	
54 397	1,8	580	22 625	11 899	19 284	22 889	8 801	1 949	- 18 353	274	
62 533	2,2	494	26 345	14 795	20 896	26 798	9 138	1 223	- 14 612	275	
26 238	1,4	279	12 748	4 966	8 243	10 976	4 148	343	- 3 989	276	
39 855	1,3	349	19 668	8 040	11 796	16 349	6 069	1 332	- 8 093	277	
34 093	1,8	458	15 917	6 955	10 758	14 060	5 541	643	- 15 567	278	
34 926	1,6	325	20 297	5 383	8 920	14 258	5 278	1 445	8 663	279	
408 178	1,8	3 873	182 109	86 527	135 640	171 885	64 480	14 147	- 31 245	2	
Oberpfalz											
13 621	2,4	56	5 524	2 766	5 274	6 231	2 317	600	8 500	361	
43 260	2,1	110	12 681	10 025	20 444	20 429	8 640	4 098	52 532	362	
13 002	2,0	55	3 951	3 853	5 142	6 168	2 482	572	10 616	363	
37 585	2,0	218	17 247	7 018	13 099	16 050	6 331	580	- 13 966	371	
44 757	2,7	432	22 910	8 415	12 994	18 591	6 646	676	- 3 486	372	
45 416	2,0	267	19 793	9 789	15 567	19 000	7 317	1 233	- 7 815	373	
33 874	2,5	320	13 890	7 251	12 405	14 684	5 691	577	- 9 658	374	
66 953	1,7	489	26 821	15 667	23 974	28 944	11 632	1 951	- 32 788	375	
51 177	1,8	348	24 773	9 615	16 437	21 400	7 690	985	- 6 065	376	
25 877	2,2	290	12 539	4 836	8 192	10 682	3 798	341	- 6 534	377	
375 522	2,1	2 585	160 129	79 235	133 528	162 179	62 544	11 613	- 8 664	3	
Oberfranken											
20 794	0,8	195	6 623	4 554	9 422	9 770	4 500	1 372	26 250	461	
21 199	2,4	87	5 732	4 568	10 773	10 537	4 825	1 273	17 570	462	
13 250	1,5	70	4 611	2 297	6 265	6 402	2 672	703	15 978	463	
14 227	2,3	47	4 915	3 434	5 829	6 708	2 761	1 112	8 739	464	
54 140	1,4	469	24 660	11 440	17 571	23 073	9 904	857	- 26 785	471	
37 962	1,8	311	15 155	8 341	14 104	17 086	7 201	636	- 16 248	472	
33 268	1,6	197	15 894	5 818	11 328	15 120	6 220	802	- 7 223	473	
42 291	1,9	370	18 136	8 908	14 877	18 286	7 623	1 537	- 19 545	474	
33 817	0,8	210	15 301	7 188	11 117	15 693	6 296	848	- 2 347	475	
26 164	0,6	206	14 290	4 027	7 633	11 712	4 450	500	- 1 287	476	
26 501	2,2	144	11 197	5 701	9 421	12 198	5 181	539	- 2 396	477	
24 445	0,8	158	10 281	6 173	7 829	11 026	4 321	430	387	478	
25 608	0,1	121	12 395	4 890	8 198	11 513	4 423	1 086	391	479	
373 666	1,4	2 585	159 190	77 339	134 367	169 124	70 377	11 695	- 6 516	4	
Mittelfranken											
13 653	2,0	67	4 729	2 624	6 233	6 590	2 469	957	10 492	561	
37 875	1,3	127	14 750	5 984	17 014	16 974	7 807	4 793	37 379	562	
41 892	1,4	230	12 547	10 849	18 266	20 043	7 562	5 003	- 2 301	563	
164 156	1,6	974	45 566	43 063	74 551	77 927	29 037	25 467	98 890	564	
13 282	1,5	64	4 536	3 319	5 363	6 232	2 462	958	- 788	565	

noch: 3. Sozialversicherungspflichtig Beschäftigte*) am Arbeitsort sowie am Wohnort in den kreisfreien Städten und

Schl.-Nr.	Regionale Gliederung	Beschäftigte am Arbeitsort									
		insgesamt	Veränd. gg. Vorjahresquartal	darunter (von Spalte insgesamt) in den Wirtschaftsbereichen ^{1) 2)}				und zwar (von Spalte insgesamt)			
				Land- und Forstwirtschaft; Fischerei	Produzierendes Gewerbe	Handel, Gastgewerbe und Verkehr	Sonstige Dienstleistungen	weibliche Beschäftigte	Teilzeitbeschäftigte	ausländische Beschäftigte	
Anzahl	%	Anzahl									
Landkreise		noch: Regierungsbezirk									
571	Ansbach	49 812	0,9	545	24 881	10 289	14 093	22 390	8 637	2 162	
572	Erlangen-Höchstädt	37 019	2,8	305	20 545	7 165	9 004	15 726	5 647	2 629	
573	Fürth	19 776	0,4	214	8 278	4 411	6 873	9 699	3 647	1 528	
574	Nürnberger Land	44 809	0,1	197	19 692	9 903	15 017	20 814	8 543	3 215	
575	Neustadt a.d.Aisch-Bad Windsheim ..	25 264	3,2	498	10 072	5 390	9 301	11 880	5 198	896	
576	Roth	29 503	0,9	317	12 344	7 221	9 618	13 285	5 694	1 457	
577	Weißenburg-Gunzenhausen	26 884	1,3	238	12 297	5 057	9 291	12 008	5 250	1 240	
5	Reg.-Bez. Mittelfranken...	647 597	1,7	4 184	235 247	143 242	264 911	292 353	115 675	52 110	
		Regierungsbezirk									
Kreisfreie Städte											
661	Aschaffenburg, Stadt	42 237	2,6	82	12 228	13 532	16 388	18 553	7 536	3 439	
662	Schweinfurt, Stadt	49 807	2,4	41	24 873	7 741	17 152	17 271	8 299	1 931	
663	Würzburg, Stadt	74 537	0,7	261	13 133	18 147	42 994	38 437	17 743	2 974	
Landkreise											
671	Aschaffenburg	44 961	0,9	500	21 509	11 596	11 353	18 549	6 558	3 188	
672	Bad Kissingen	30 261	0,6	315	9 964	6 616	13 362	14 572	6 132	777	
673	Rhön-Grabfeld	26 819	0,9	283	12 216	5 150	9 170	11 975	5 103	327	
674	Haßberge	23 142	0,3	279	12 900	4 035	5 928	9 384	3 724	380	
675	Kitzingen	26 118	0,7	614	10 643	6 874	7 984	11 428	4 569	908	
676	Miltenberg	34 950	1,3	372	18 361	6 530	9 686	14 831	5 537	2 615	
677	Main-Spessart	40 896	2,7	369	23 822	6 364	10 339	16 333	6 611	1 897	
678	Schweinfurt	19 389	1,3	351	6 001	5 904	7 131	8 502	3 498	545	
679	Würzburg	30 661	3,3	604	10 956	10 185	8 915	13 556	5 258	1 164	
6	Reg.-Bez. Unterfranken...	443 778	1,5	4 071	176 606	102 674	160 402	193 391	80 568	20 145	
		Regierungsbezirk									
Kreisfreie Städte											
761	Augsburg, Stadt	123 433	1,1	326	37 200	25 416	60 484	58 200	23 134	12 029	
762	Kaufbeuren, Stadt	14 539	0,3	159	4 183	3 337	6 860	7 918	3 439	767	
763	Kempten (Allgäu), Stadt	31 326	3,4	68	7 888	9 195	14 174	15 174	6 746	2 029	
764	Memmingen, Stadt	25 171	3,8	204	10 361	5 687	8 917	11 411	3 994	2 043	
Landkreise											
771	Aichach-Friedberg	28 257	2,8	406	12 131	7 858	7 853	13 073	4 832	2 377	
772	Augsburg	54 244	2,0	513	24 428	13 761	15 511	22 746	9 722	4 550	
773	Dillingen a.d.Donau	26 280	2,3	406	12 535	5 565	7 773	12 003	4 966	1 461	
774	Günzburg	40 948	0,9	310	18 194	7 283	15 156	17 516	7 183	3 264	
775	Neu-Ulm	50 881	1,4	317	23 193	14 731	12 639	19 725	7 628	4 931	
776	Lindau (Bodensee)	25 051	0,8	352	12 208	5 048	7 442	11 223	4 187	2 769	
777	Ostallgäu	37 404	1,8	402	18 792	8 676	9 529	15 468	5 832	2 802	
778	Unterallgäu	37 897	2,1	537	20 045	7 734	9 576	14 618	5 447	2 043	
779	Donau-Ries	47 743	2,7	533	24 784	10 131	12 291	19 521	7 026	2 052	
780	Oberallgäu	40 326	1,1	543	16 876	12 171	10 725	18 471	6 495	3 062	
7	Reg.-Bez. Schwaben...	583 500	1,8	5 076	242 818	136 593	198 930	257 067	100 631	46 179	
Bayern...		4 407 046	1,6	33 856	1 627 326	1 005 117	1 740 171	1 965 368	745 123	346 349	

*) Auswertungen aus der Beschäftigtenstatistik der Bundesagentur für Arbeit; vorläufige Ergebnisse, Stand: März 2007.

1) Klassifikation der Wirtschaftszweige, Ausgabe 2003 (WZ 2003) - siehe Anhang. - 2) Ohne Fälle "Ohne Angabe".

Landkreisen Bayerns am 30.09.2006 nach Wirtschaftsbereichen, Geschlecht, Teilzeitbeschäftigung und Staatsangehörigkeit

Beschäftigte am Wohnort										Pendler-saldo ³⁾	Schl.-Nr.
insgesamt	Ver-änd.-gg.-Vor-jah-res-quar-tal	darunter (von Spalte insgesamt) in den Wirtschaftsbereichen ^{1) 2)}				und zwar (von Spalte insgesamt)					
		Land- und Forstwirtschaft; Fischerei	Produ-zierendes Gewerbe	Handel, Gastge-werbe und Verkehr	Sonstige Dienst-leistungen	weibliche Beschäf-tigte	Teilzeit-beschäf-tigte	auslän-dische Beschäf-tigte			
Anzahl	%	Anzahl									
Mittelfranken											
66 005	1,5	579	29 654	13 319	22 449	28 986	11 460	2 201	- 16 193	571	
49 827	1,9	347	22 402	9 341	17 737	21 909	9 437	2 367	- 12 808	572	
41 373	0,3	223	13 775	10 288	17 084	19 471	7 832	1 647	- 21 597	573	
59 658	1,3	251	21 757	13 426	24 224	27 750	11 168	3 148	- 14 849	574	
35 773	2,4	508	14 655	7 752	12 856	15 606	6 267	1 089	- 10 509	575	
44 518	1,4	355	16 493	10 566	17 101	19 959	8 138	1 432	- 15 015	576	
32 384	1,8	296	14 228	6 297	11 562	13 974	5 904	1 419	- 5 500	577	
600 396	1,5	4 021	215 092	136 828	244 440	275 421	109 543	50 481	47 201	5	
Unterfranken											
23 166	1,7	92	8 029	6 341	8 698	10 210	3 664	2 381	19 071	661	
16 181	2,0	61	6 258	3 473	6 389	6 812	3 150	1 550	33 626	662	
37 740	0,0	213	7 323	9 620	20 582	18 914	8 835	2 727	36 797	663	
62 533	1,4	434	25 112	15 759	21 225	26 361	9 906	3 244	- 17 572	671	
36 103	1,5	311	13 833	7 540	14 414	15 410	6 390	509	- 5 842	672	
28 381	1,7	300	12 678	5 350	10 053	12 020	5 057	350	- 1 562	673	
31 097	1,1	325	15 983	5 714	9 074	12 467	5 058	398	- 7 955	674	
30 763	1,7	615	11 424	7 807	10 915	13 291	5 334	979	- 4 645	675	
46 081	1,2	406	21 936	9 618	14 121	18 669	6 762	3 239	- 11 131	676	
48 440	2,1	483	23 908	8 957	15 089	20 246	8 205	1 807	- 7 544	677	
42 278	1,4	341	17 873	9 245	14 818	17 711	7 936	729	- 22 889	678	
56 183	1,4	544	16 190	14 675	24 773	25 889	11 662	1 347	-25 522	679	
458 946	1,4	4 125	180 547	104 099	170 151	198 000	81 959	19 260	-15 168	6	
Schwaben											
86 813	1,3	315	27 271	20 285	38 933	40 222	15 191	13 739	36 620	761	
13 819	2,2	81	5 108	3 162	5 468	6 422	2 623	1 207	720	762	
21 511	2,4	78	7 620	5 523	8 289	9 867	4 349	2 474	9 815	763	
14 365	3,1	108	6 006	3 157	5 093	6 316	2 407	1 865	10 806	764	
44 770	1,5	468	17 227	10 463	16 602	19 426	7 530	1 786	- 16 513	771	
84 685	1,3	569	32 298	18 739	33 053	37 561	15 101	4 347	- 30 441	772	
34 923	2,5	351	16 941	6 761	10 866	14 902	5 785	1 639	- 8 643	773	
44 288	1,5	336	19 198	8 448	16 302	18 963	7 691	3 443	- 3 340	774	
60 072	1,8	312	24 439	15 903	19 416	25 696	9 763	5 593	- 9 191	775	
25 223	1,3	341	11 173	5 230	8 477	11 550	4 486	2 375	- 172	776	
45 624	2,0	495	19 230	10 559	15 335	20 180	7 776	2 434	- 8 220	777	
46 816	2,4	605	21 747	9 944	14 515	19 615	7 190	1 853	- 8 919	778	
46 859	2,1	490	22 980	9 775	13 610	19 486	7 142	1 881	884	779	
51 010	1,6	525	18 525	14 979	16 969	23 828	8 972	2 695	- 10 684	780	
620 778	1,8	5 074	249 763	142 928	222 928	274 034	106 006	47 331	- 37 278	7	
4 338 165	1,5	33 094	1 593 755	983 911	1 726 834	1 948 575	742 746	331 587	68 881		

3) Pendlersaldo = Beschäftigte am Arbeitsort abzüglich Beschäftigte am Wohnort. Positive Differenz = "Einpendlerüberschuss", negative Differenz = "Auspendlerüberschuss".

4. Sozialversicherungspflichtig Beschäftigte*) am Arbeitsort in Bayern am 30.09.2006 nach Wirtschaftsabschnitten und -unterabschnitten, nach Vollzeit- und Teilzeitbeschäftigungen und nach Deutschen und Ausländern sowie nach Geschlecht

Nr. der Klassifikation ¹⁾	Wirtschaftsgliederung	insgesamt	und zwar				
			Vollzeitbeschäftigte	Teilzeitbeschäftigte	Auszubildende ²⁾	Deutsche	Ausländer
Insgesamt							
A + B	Land- u. Forstwirtschaft; Fischerei	33 856	30 033	3 817	3 938	29 557	4 288
C	Bergbau u. Gew. v. Steinen u. Erden	11 188	10 702	485	334	10 503	684
CA	Kohlenbergbau, Torfgewinnung, Gew. v. Erdöl u. Erdgas usw.	242	223	19	•	229	13
CB	Erzbergbau, Gew. von Steinen und Erden, sonstiger Bergbau	10 946	10 479	466	•	10 274	671
D	Verarbeitendes Gewerbe	1 319 658	1 225 121	94 398	79 143	1 214 401	104 991
DA	Ernährungsgewerbe und Tabak- verarbeitung	134 150	119 196	14 920	15 275	122 839	11 277
DB + DC	Textil- und Bekleidungsgewerbe; Ledergerber	36 803	32 157	4 646	1 721	33 523	3 276
DD	Holzgewerbe (oh. Herst. v. Möbeln)	29 282	27 877	1 404	2 150	27 735	1 544
DE	Papier-, Verlags- und Druckgewerbe	87 299	77 862	9 397	3 970	81 291	5 986
DF	Kokerei, Mineralölverarbeitung, Herstellung von Brutstoffen	2 065	2 020	45	47	1 957	108
DG	Herst. v. chemischen Erzeugnissen	61 696	56 267	5 419	2 790	55 715	5 970
DH	Herst. v. Gummi- u. Kunststoffwaren	70 109	66 208	3 898	3 505	63 609	6 487
DI	Glasgewerbe, Keramik, Verarbeitung v. Steinen und Erden	53 540	50 446	3 090	2 450	50 270	3 260
DJ	Metallerzeugung und -bearbeitung, Herst. v. Metallerzeugnissen	125 200	119 769	5 428	9 558	113 804	11 361
DK	Maschinenbau	210 557	200 745	9 801	14 852	197 391	13 125
DL	H. v. Büromasch., DV-Geräten und -Einrichtungen; Elektrotechn. usw.	262 631	240 347	22 263	11 393	242 281	20 303
DM	Fahrzeugbau	197 390	187 008	10 375	8 693	177 963	19 390
DN	Herstellung von Möbeln, Schmuck, Musikinstrumenten, usw.; Recycling	48 936	45 219	3 712	2 739	46 023	2 904
E	Energie- und Wasserversorgung	36 411	32 844	3 566	1 707	35 331	1 078
F	Baugewerbe	260 069	248 186	11 853	26 832	241 173	18 815
45.2	dar. Hoch- und Tiefbau	116 593	112 696	3 882	8 039	107 931	8 630
G	Handel; Instandhaltung und Reparatur von Kfz und Gebrauchsgütern	651 489	518 434	132 780	57 886	607 505	43 786
51 (o. 51.1)	dar. Großhandel	154 408	138 748	15 601	7 765	143 859	10 509
52	Einzelhandel	333 237	228 738	104 431	28 542	309 913	23 226
H	Gastgewerbe	140 621	115 196	25 397	15 746	105 494	35 018
I	Verkehr und Nachrichtenübermittlung	213 007	182 209	30 762	8 252	193 619	19 299
60-63	Verkehr	175 671	158 824	16 820	6 913	159 781	15 816
64	Nachrichtenübermittlung	37 336	23 385	13 942	1 339	33 838	3 483
J	Kredit- u. Versicherungsgewerbe	184 375	148 377	35 960	10 741	179 396	4 957
65	dar. Kreditgewerbe	121 070	95 614	25 454	7 677	118 528	2 532
K	Grundstücks-, Wohnungswesen, Vermietung bewegl. Sachen usw.	534 833	456 881	77 619	21 636	475 864	58 758
74.1	dar. Rechtsberatung u.a.	123 053	103 174	19 814	9 295	117 102	5 920
L + Q	Öffentliche Verwaltung u.ä.	233 998	162 179	71 793	10 152	227 373	6 587
75.1	dar.: Öffentl. Verwaltung	160 474	108 549	51 919	4 954	155 788	4 662
75.2	Öffentliche Sicherheit u.a.	30 784	21 770	9 007	3 462	30 199	582
M	Erziehung u. Unterricht	126 360	70 725	55 626	8 230	118 536	7 791
N	Gesundheits-, Veterinär- und Sozialwesen ...	485 089	324 379	160 555	35 412	458 870	26 125
85.1,2	Gesundheits- und Veterinärwesen	313 246	226 895	86 282	25 803	296 911	16 285
85.3	Sozialwesen	171 843	97 484	74 273	9 609	161 959	9 840
O	Erbringung sonstiger öffentlicher und persönlicher Dienstleistungen	166 930	128 844	37 473	11 341	153 726	13 135
P	Private Haushalte mit Personal	8 586	5 634	2 948	72	7 576	1 006
	Insgesamt³⁾ ...	4 407 046	3 660 228	745 123	291 642	4 059 469	346 349

noch: 4. Sozialversicherungspflichtig Beschäftigte*) am Arbeitsort in Bayern am 30.09.2006 nach Wirtschaftsabschnitten und -unterabschnitten, nach Vollzeit- und Teilzeitbeschäftigungen und nach Deutschen und Ausländern sowie nach Geschlecht

Nr. der Klassifikation ¹⁾	Wirtschaftsgliederung	insgesamt	und zwar				
			Vollzeitbeschäftigte	Teilzeitbeschäftigte	Auszubildende ²⁾	Deutsche	Ausländer
darunter weiblich							
A + B	Land- u. Forstwirtschaft; Fischerei	10 690	7 913	2 773	1 044	9 949	739
C	Bergbau u. Gew. v. Steinen u. Erden	1 698	1 332	366	58	1 548	149
CA	Kohlenbergbau, Torfgewinnung, Gew. v. Erdöl u. Erdgas usw.	30	18	12	•	•	•
CB	Erzbergbau, Gew. von Steinen und Erden, sonstiger Bergbau	1 668	1 314	354	•	•	•
D	Verarbeitendes Gewerbe	365 641	293 516	72 055	21 873	339 257	26 315
DA	Ernährungsgewerbe und Tabak- verarbeitung	64 829	51 519	13 296	8 067	60 238	4 574
DB + DC	Textil- und Bekleidungsgewerbe; Ledergerber	21 818	17 480	4 338	950	20 387	1 430
DD	Holzgewerbe (oh. Herst. v. Möbeln)	5 243	4 110	1 132	357	5 043	199
DE	Papier-, Verlags- und Druckgewerbe	34 036	26 410	7 596	1 580	32 346	1 684
DF	Kokerei, Mineralölverarbeitung, Herstellung von Brutstoffen	190	159	31	5	183	7
DG	Herst. v. chemischen Erzeugnissen	20 017	16 076	3 938	984	18 658	1 354
DH	Herst. v. Gummi- u. Kunststoffwaren	20 597	17 393	3 204	708	18 857	1 736
DI	Glasgewerbe, Keramik, Verarbeitung v. Steinen und Erden	12 772	10 091	2 680	625	12 171	597
DJ	Metallerzeugung und -bearbeitung, Herst. v. Metallerzeugnissen	22 896	18 521	4 373	1 027	21 358	1 536
DK	Maschinenbau	34 699	27 939	6 752	2 106	32 242	2 449
DL	H. v. Büromasch., DV-Geräten und -Einrichtungen; Elektrotechn. usw.	82 327	66 704	15 616	2 991	74 918	7 398
DM	Fahrzeugbau	29 583	23 721	5 861	1 722	27 153	2 424
DN	Herstellung von Möbeln, Schmuck, Musikinstrumenten, usw.; Recycling	16 634	13 393	3 238	751	15 703	927
E	Energie- und Wasserversorgung	8 314	5 868	2 446	466	8 032	280
F	Baugewerbe	33 945	24 612	9 324	2 105	32 679	1 259
45.2	dar. Hoch- und Tiefbau	11 032	8 171	2 859	646	10 696	334
G	Handel; Instandhaltung und Reparatur von Kfz und Gebrauchsgütern	336 897	215 980	120 785	23 793	316 131	20 675
51 (o. 51.1)	dar. Großhandel	59 499	46 134	13 337	3 160	55 927	3 556
52	Einzelhandel	230 150	132 697	97 416	17 246	215 356	14 736
H	Gastgewerbe	80 694	62 315	18 357	8 697	65 689	14 952
I	Verkehr und Nachrichtenübermittlung	61 544	41 430	20 099	3 586	57 113	4 420
60-63	Verkehr	43 535	33 813	9 711	3 010	40 599	2 928
64	Nachrichtenübermittlung	18 009	7 617	10 388	576	16 514	1 492
J	Kredit- u. Versicherungsgewerbe	103 777	71 935	31 816	6 364	100 651	3 116
65	dar. Kreditgewerbe	70 008	47 134	22 873	4 667	68 326	1 677
K	Grundstücks-, Wohnungswesen, Vermietung bewegl. Sachen usw.	243 707	181 071	62 519	12 068	217 684	25 942
74.1	dar. Rechtsberatung u.a.	79 986	62 508	17 449	7 140	76 473	3 492
L + Q	Öffentliche Verwaltung u.ä.	127 725	66 621	61 089	5 555	124 272	3 435
75.1	dar.: Öffentl. Verwaltung	83 731	39 827	43 899	2 838	81 469	2 253
75.2	Öffentliche Sicherheit u.a.	16 535	9 168	7 363	1 566	16 202	331
M	Erziehung u. Unterricht	93 443	46 237	47 199	5 543	88 187	5 233
N	Gesundheits-, Veterinär- und Sozialwesen ...	393 993	245 491	148 406	30 635	372 632	21 297
85.1,2	Gesundheits- und Veterinärwesen	257 087	176 282	80 757	23 549	243 915	13 137
85.3	Sozialwesen	136 906	69 209	67 649	7 086	128 717	8 160
0	Erbringung sonstiger öffentlicher und persönlicher Dienstleistungen	95 798	64 812	30 779	8 374	89 269	6 493
P	Private Haushalte mit Personal	7 254	4 532	2 718	49	6 387	864
Zusammen³⁾ ...		1 965 368	1 333 843	630 801	130 285	1 829 711	135 186

*) Auswertungen aus der Beschäftigtenstatistik der Bundesagentur für Arbeit; vorläufige Ergebnisse, Stand: März 2007.

1) Klassifikation der Wirtschaftszweige, Ausgabe 2003 (WZ 2003). Zusätzlich werden ausgewählte Wirtschaftsabteilungen und -gruppen nachgewiesen. - 2) Einschl. Anlernlinge, Praktikanten und Volontäre.

3) Einschl. Fälle ohne Angabe zur Wirtschaftsgliederung.

5. Sozialversicherungspflichtig Beschäftigte*) am Arbeitsort in Bayern am 30.09.2006 nach zusammengefassten Wirtschaftsabschnitten, deutschen und ausländischen Beschäftigten und Altersgruppen sowie nach Geschlecht

Deutsche/Ausländische Beschäftigte ----- Wirtschaftsgliederung ¹⁾	insgesamt	darunter im Alter von ... bis unter ... Jahren								
		unter 20	20 bis 25	25 bis 30	30 bis 40	40 bis 50	50 bis 55	55 bis 60	60 bis 65	65 oder mehr
insgesamt										
deutsche Beschäftigte										
Land- u. Forstwirtschaft; Fischerei	29 557	3 698	3 885	3 593	6 465	6 851	2 306	1 889	645	225
Produzierendes Gewerbe	1 501 408	97 650	120 913	138 553	373 662	453 995	158 354	119 410	34 928	3 943
Bergbau	10 503	332	514	596	2 379	3 688	1 407	1 153	366	68
Verarbeitendes Gewerbe	1 214 401	70 165	93 171	109 475	307 029	373 520	130 664	98 415	29 026	2 936
Energie- und Wasserversorgung	35 331	1 582	1 713	2 202	7 699	11 841	5 300	3 829	1 120	45
Baugewerbe	241 173	25 571	25 515	26 280	56 555	64 946	20 983	16 013	4 416	894
Handel, Gastgewerbe und Verkehr	906 618	64 070	101 262	102 789	218 638	241 516	86 690	65 559	21 133	4 961
Handel	607 505	45 845	68 247	67 883	146 073	161 829	57 161	43 670	14 219	2 578
Gastgewerbe	105 494	12 573	18 154	14 013	21 710	22 071	8 044	6 407	2 000	522
Verkehr und Nachrichtenübermittlung ...	193 619	5 652	14 861	20 893	50 855	57 616	21 485	15 482	4 914	1 861
Sonstige Dienstleistungen	1 621 341	68 464	144 899	189 721	396 815	461 900	175 825	131 322	45 712	6 683
Kredit- und Versicherungsgewerbe	179 396	7 661	15 043	19 356	51 610	49 472	18 408	13 547	4 044	255
Grundstücks-, Wohnungswesen, Vermietung bewegl. Sachen usw.	475 864	16 227	51 939	68 559	135 193	123 380	40 072	28 495	9 435	2 564
Öffentl. Verwaltung u.ä.	227 373	6 432	10 293	15 194	43 861	75 059	34 288	29 463	11 945	838
Öffentliche und private Dienstleistungen (ohne öffentliche Verwaltung)	738 708	38 144	67 624	86 612	166 151	213 989	83 057	59 817	20 288	3 026
Zusammen ²⁾...	4 059 469	234 039	371 045	434 708	995 657	1 164 345	423 217	318 213	102 427	15 818
ausländische Beschäftigte										
Land- u. Forstwirtschaft; Fischerei	4 288	66	441	626	1 500	1 045	312	220	61	17
Produzierendes Gewerbe	125 568	3 143	6 477	14 527	40 440	30 907	11 699	13 796	4 352	227
Bergbau	684	14	22	46	201	191	74	95	38	3
Verarbeitendes Gewerbe	104 991	2 049	5 013	12 228	34 297	26 269	9 890	11 435	3 650	160
Energie- und Wasserversorgung	1 078	17	55	132	306	227	131	162	45	3
Baugewerbe	18 815	1 063	1 387	2 121	5 636	4 220	1 604	2 104	619	61
Handel, Gastgewerbe und Verkehr	98 103	4 502	11 042	16 433	32 577	20 143	6 312	5 162	1 647	285
Handel	43 786	3 111	5 463	7 413	13 644	8 196	2 756	2 382	728	93
Gastgewerbe	35 018	988	4 242	6 364	11 977	7 070	2 224	1 529	519	105
Verkehr und Nachrichtenübermittlung ...	19 299	403	1 337	2 656	6 956	4 877	1 332	1 251	400	87
Sonstige Dienstleistungen	118 359	3 801	10 571	17 718	37 665	26 473	10 059	8 731	2 885	456
Kredit- und Versicherungsgewerbe	4 957	170	496	799	1 799	933	356	309	86	9
Grundstücks-, Wohnungswesen, Vermietung bewegl. Sachen usw.	58 758	1 339	5 901	10 135	20 274	12 416	3 981	3 371	1 089	252
Öffentl. Verwaltung u.ä.	6 587	99	243	504	1 682	1 907	881	918	336	17
Öffentliche und private Dienstleistungen (ohne öffentliche Verwaltung)	48 057	2 193	3 931	6 280	13 910	11 217	4 841	4 133	1 374	178
Zusammen ²⁾...	346 349	11 521	28 534	49 311	112 188	78 572	28 383	27 910	8 945	985
insgesamt										
Land- u. Forstwirtschaft; Fischerei	33 856	3 766	4 327	4 219	7 966	7 899	2 620	2 111	706	242
Produzierendes Gewerbe	1 627 326	100 865	127 400	153 096	414 170	484 984	170 103	133 247	39 289	4 172
Bergbau	11 188	346	537	642	2 580	3 879	1 481	1 248	404	71
Verarbeitendes Gewerbe	1 319 658	72 251	98 188	121 715	341 380	399 856	140 600	109 887	32 684	3 097
Energie- und Wasserversorgung	36 411	1 599	1 769	2 334	8 005	12 069	5 431	3 991	1 165	48
Baugewerbe	260 069	26 669	26 906	28 405	62 205	69 180	22 591	18 121	5 036	956
Handel, Gastgewerbe und Verkehr	1 005 117	68 656	112 337	119 262	251 291	261 743	93 037	70 746	22 797	5 248
Handel	651 489	49 013	73 727	75 314	159 751	170 065	59 931	46 064	14 952	2 672
Gastgewerbe	140 621	13 580	22 409	20 392	33 713	29 159	10 275	7 941	2 524	628
Verkehr und Nachrichtenübermittlung ...	213 007	6 063	16 201	23 556	57 827	62 519	22 831	16 741	5 321	1 948
Sonstige Dienstleistungen	1 740 171	72 341	155 507	207 487	434 587	488 469	185 937	140 099	48 605	7 139
Kredit- und Versicherungsgewerbe	184 375	7 836	15 539	20 155	53 419	50 409	18 767	13 856	4 130	264
Grundstücks-, Wohnungswesen, Vermietung bewegl. Sachen usw.	534 833	17 591	57 867	78 723	155 518	135 844	44 070	31 879	10 525	2 816
Öffentl. Verwaltung u.ä.	233 998	6 534	10 536	15 700	45 552	76 973	35 176	30 389	12 283	855
Öffentliche und private Dienstleistungen (ohne öffentliche Verwaltung)	786 965	40 380	71 565	92 909	180 098	225 243	87 924	63 975	21 667	3 204
Insgesamt ²⁾...	4 407 046	245 794	399 660	484 123	1 108 097	1 243 182	451 740	346 237	111 406	16 807

noch: 5. Sozialversicherungspflichtig Beschäftigte*) am Arbeitsort in Bayern am 30.09.2006 nach zusammengefassten Wirtschaftsabschnitten, deutschen und ausländischen Beschäftigten und Altersgruppen sowie nach Geschlecht

Deutsche/Ausländische Beschäftigte ----- Wirtschaftsgliederung ¹⁾	ins- gesamt	darunter im Alter von ... bis unter ... Jahren								
		unter 20	20 bis 25	25 bis 30	30 bis 40	40 bis 50	50 bis 55	55 bis 60	60 bis 65	65 oder mehr
darunter weiblich										
deutsche Beschäftigte										
Land- u. Forstwirtschaft; Fischerei	9 949	985	1 182	1 121	2 166	2 596	859	755	198	87
Produzierendes Gewerbe	381 516	21 060	32 093	37 881	94 673	112 752	41 957	32 201	7 711	1 188
Bergbau	1 548	50	116	118	342	501	201	173	•	•
Verarbeitendes Gewerbe	339 257	18 804	28 784	34 130	84 469	99 882	37 173	28 418	6 619	978
Energie- und Wasserversorgung	8 032	433	623	841	2 024	2 297	1 024	632	149	9
Baugewerbe	32 679	1 773	2 570	2 792	7 838	10 072	3 559	2 978	•	•
Handel, Gastgewerbe und Verkehr	438 933	29 357	53 026	51 832	100 919	116 393	43 440	33 054	9 074	1 838
Handel	316 131	19 872	35 918	35 831	73 082	86 217	32 389	24 901	6 785	1 136
Gastgewerbe	65 689	7 153	11 110	8 491	12 732	14 600	5 582	4 473	1 259	289
Verkehr und Nachrichtenübermittlung ...	57 113	2 332	5 998	7 510	15 105	15 576	5 469	3 680	1 030	413
Sonstige Dienstleistungen	999 082	50 136	98 448	121 670	233 921	282 183	108 187	78 671	22 971	2 895
Kredit- und Versicherungsgewerbe	100 651	4 853	9 650	12 341	30 355	26 214	9 179	6 451	1 479	129
Grundstücks-, Wohnungswesen, Vermietung bewegl. Sachen usw.	217 684	9 003	25 205	31 898	58 544	55 977	18 779	13 430	3 885	963
Öffentl. Verwaltung u.ä.	124 272	3 626	6 813	9 626	25 375	40 153	18 194	15 184	5 062	239
Öffentliche und private Dienstleistungen (ohne öffentliche Verwaltung)	556 475	32 654	56 780	67 805	119 647	159 839	62 035	43 606	12 545	1 564
Zusammen ²⁾ ...	1 829 711	101 593	184 766	212 523	431 717	513 977	194 465	144 703	39 959	6 008
ausländische Beschäftigte										
Land- u. Forstwirtschaft; Fischerei	739	18	89	103	231	182	58	41	8	9
Produzierendes Gewerbe	28 003	637	1 503	3 377	8 582	6 440	3 553	3 248	631	32
Bergbau	149	3	7	5	37	42	25	21	•	•
Verarbeitendes Gewerbe	26 315	574	1 377	3 135	8 052	6 079	3 369	3 111	593	25
Energie- und Wasserversorgung	280	4	14	61	92	42	39	25	3	-
Baugewerbe	1 259	56	105	176	401	277	120	91	•	•
Handel, Gastgewerbe und Verkehr	40 047	1 887	5 063	7 058	12 598	7 567	2 953	2 287	556	78
Handel	20 675	1 301	2 742	3 697	6 393	3 562	1 482	1 196	275	27
Gastgewerbe	14 952	462	1 888	2 639	4 607	3 060	1 175	861	219	41
Verkehr und Nachrichtenübermittlung ...	4 420	124	433	722	1 598	945	296	230	62	10
Sonstige Dienstleistungen	66 380	2 504	5 636	9 088	20 017	15 071	6 757	5 576	1 539	192
Kredit- und Versicherungsgewerbe	3 116	113	340	547	1 096	540	232	196	49	3
Grundstücks-, Wohnungswesen, Vermietung bewegl. Sachen usw.	25 942	607	2 231	4 009	8 662	5 858	2 207	1 790	476	102
Öffentl. Verwaltung u.ä.	3 435	55	138	298	888	907	517	475	148	9
Öffentliche und private Dienstleistungen (ohne öffentliche Verwaltung)	33 887	1 729	2 927	4 234	9 371	7 766	3 801	3 115	866	78
Zusammen ²⁾ ...	135 186	5 051	12 292	19 629	41 433	29 263	13 321	11 152	2 734	311
zusammen										
Land- u. Forstwirtschaft; Fischerei	10 690	1 003	1 271	1 224	2 397	2 779	918	796	206	96
Produzierendes Gewerbe	409 598	21 706	33 601	41 262	103 271	119 214	45 521	35 461	8 342	1 220
Bergbau	1 698	53	124	123	379	543	226	194	45	11
Verarbeitendes Gewerbe	365 641	19 386	30 164	37 268	92 533	105 981	40 553	31 541	7 212	1 003
Energie- und Wasserversorgung	8 314	437	638	902	2 116	2 340	1 063	657	152	9
Baugewerbe	33 945	1 830	2 675	2 969	8 243	10 350	3 679	3 069	933	197
Handel, Gastgewerbe und Verkehr	479 135	31 279	58 104	58 909	113 544	123 988	46 409	35 351	9 635	1 916
Handel	336 897	21 197	38 668	39 539	79 486	89 797	33 882	26 103	7 062	1 163
Gastgewerbe	80 694	7 625	13 004	11 137	17 355	17 667	6 760	5 335	1 481	330
Verkehr und Nachrichtenübermittlung ...	61 544	2 457	6 432	8 233	16 703	16 524	5 767	3 913	1 092	423
Sonstige Dienstleistungen	1 065 697	52 693	104 100	130 780	253 986	297 295	114 976	84 265	24 515	3 087
Kredit- und Versicherungsgewerbe	103 777	4 967	9 990	12 888	31 456	26 755	9 414	6 647	1 528	132
Grundstücks-, Wohnungswesen, Vermietung bewegl. Sachen usw.	243 707	9 622	27 444	35 916	67 225	61 852	20 998	15 224	4 361	1 065
Öffentl. Verwaltung u.ä.	127 725	3 683	6 951	9 926	26 268	41 064	18 712	15 661	5 212	248
Öffentliche und private Dienstleistungen (ohne öffentliche Verwaltung)	590 488	34 421	59 715	72 050	129 037	167 624	65 852	46 733	13 414	1 642
Zusammen ²⁾ ...	1 965 368	106 741	197 094	232 197	473 241	543 332	207 846	155 895	42 703	6 319

*) Auswertungen aus der Beschäftigtenstatistik der Bundesagentur für Arbeit; vorläufige Ergebnisse, Stand: Dezember 2006.

1) Klassifikation der Wirtschaftszweige, Ausgabe 2003 (WZ 2003) - siehe Anhang.

2) Einschl. Fälle ohne Angabe zur Wirtschaftsgliederung.

6. Sozialversicherungspflichtig Beschäftigte*) am Arbeitsort in Bayern am 30.09.2006 nach zusammengefassten Wirtschaftsabschnitten, Altersgruppen, Ausländer/-innen, beruflicher Ausbildung sowie nach Geschlecht

Wirtschaftsgliederung ¹⁾ ----- Altersgruppen (von ... bis unter ... Jahren) ----- Ausländer/-innen	insgesamt ²⁾	darunter				
		mit abgeschlossener Berufsausbildung				ohne abgeschlossene Berufsausbildung
		zusammen	darunter mit Abschluss an einer			
			Berufsfach-/ Fachschule ³⁾	Fachhoch- schule ⁴⁾	wissenschaft- lichen Hoch- schule, Universität ⁵⁾	
insgesamt						
Land- u. Forstwirtsch.; Fischerei	33 856	17 891	17 085	435	371	8 607
Produzierendes Gewerbe	1 627 326	1 185 516	1 028 717	78 375	78 424	326 572
Bergbau	11 188	7 967	7 615	202	150	2 422
Verarbeitendes Gewerbe	1 319 658	963 722	821 011	70 087	72 624	274 772
Energie- und Wasserversorgung	36 411	31 734	24 941	3 355	3 438	3 783
Baugewerbe	260 069	182 093	175 150	4 731	2 212	45 595
Handel, Gastgewerbe und Verkehr	1 005 117	627 525	596 429	12 132	18 964	168 541
Handel	651 489	447 166	422 532	9 122	15 512	103 173
Gastgewerbe	140 621	51 425	50 140	567	718	31 474
Verkehr und Nachrichtenübermittlung	213 007	128 934	123 757	2 443	2 734	33 894
Sonstige Dienstleistungen	1 740 171	1 251 902	1 022 403	72 106	157 393	265 894
Kredit- und Versicherungsgewerbe	184 375	153 685	132 911	6 361	14 413	22 262
Grundstücks-, Wohnungswesen, Vermietung bewegl. Sachen, usw.	534 833	330 346	250 067	27 021	53 258	85 761
Öffentliche Verwaltung u.ä.	233 998	185 204	161 427	11 349	12 428	40 716
Öffentliche und private Dienstleis- tungen (ohne öffentliche Verwaltung)	786 965	582 667	477 998	27 375	77 294	117 155
unter 20	245 794	36 102	35 411	622	69	187 543
20 bis 25	399 660	246 333	240 523	3 938	1 872	95 973
25 bis 30	484 123	354 618	305 385	17 748	31 485	54 149
30 bis 35	488 888	369 957	302 302	23 813	43 842	47 429
35 bis 40	619 209	473 355	391 348	30 542	51 465	63 926
40 bis 45	665 751	504 024	429 215	30 309	44 500	80 045
45 bis 50	577 431	431 300	373 951	23 660	33 689	81 505
50 bis 55	451 740	330 593	289 632	16 803	24 158	72 795
55 bis 60	346 237	247 241	220 481	11 025	15 735	63 926
60 bis 65	111 406	80 424	68 785	4 265	7 374	19 803
65 oder mehr	16 807	9 112	7 792	329	991	2 751
Insgesamt ⁶⁾...	4 407 046	3 083 059	2 664 825	163 054	255 180	769 845
dar.: Ausländer/-innen	346 349	140 772	114 146	6 442	20 184	113 816

noch: 6. Sozialversicherungspflichtig Beschäftigte*) am Arbeitsort in Bayern am 30.09.2006 nach zusammengefassten Wirtschaftsabschnitten, Altersgruppen, Ausländer/-innen, beruflicher Ausbildung sowie nach Geschlecht

Wirtschaftsgliederung ¹⁾ ----- Altersgruppen (von ... bis unter ... Jahren) ----- Ausländer/-innen	insgesamt ²⁾	darunter				
		mit abgeschlossener Berufsausbildung				ohne abgeschlossene Berufsausbildung
		zusammen	darunter mit Abschluss an einer			
	Berufsfach-/ Fachschule ³⁾		Fachhoch- schule ⁴⁾	wissenschaft- lichen Hoch- schule, Universität ⁵⁾		
darunter weiblich						
Land- u. Forstwirtsch.; Fischerei	10 690	6 086	5 809	135	142	2 561
Produzierendes Gewerbe	409 598	263 468	238 271	9 995	15 202	109 235
Bergbau	1 698	1 153	1 097	34	22	441
Verarbeitendes Gewerbe	365 641	230 569	207 224	9 112	14 233	102 926
Energie- und Wasserversorgung	8 314	6 527	5 650	334	543	1 477
Baugewerbe	33 945	25 219	24 300	515	404	4 391
Handel, Gastgewerbe und Verkehr	479 135	301 687	289 817	3 729	8 141	80 546
Handel	336 897	232 297	222 717	2 733	6 847	52 047
Gastgewerbe	80 694	30 037	29 322	316	399	19 411
Verkehr und Nachrichtenübermittlung	61 544	39 353	37 778	680	895	9 088
Sonstige Dienstleistungen	1 065 697	759 278	662 489	32 277	64 512	174 240
Kredit- und Versicherungsgewerbe	103 777	83 277	75 975	2 323	4 979	15 122
Grundstücks-, Wohnungswesen, Vermietung bewegl. Sachen, usw.	243 707	143 903	121 312	6 690	15 901	40 440
Öffentliche Verwaltung u.ä.	127 725	97 584	86 333	5 285	5 966	25 894
Öffentliche und private Dienstleis- tungen (ohne öffentliche Verwaltung)	590 488	434 514	378 869	17 979	37 666	92 784
unter 20	106 741	17 875	17 470	370	35	77 586
20 bis 25	197 094	124 089	120 588	2 333	1 168	44 180
25 bis 30	232 197	175 717	153 057	7 350	15 310	21 334
30 bis 35	214 148	164 578	139 053	7 826	17 699	18 142
35 bis 40	259 093	194 152	168 854	8 180	17 118	27 839
40 bis 45	284 100	205 417	183 800	7 814	13 803	38 776
45 bis 50	259 232	181 012	164 639	6 005	10 368	44 766
50 bis 55	207 846	139 181	128 311	3 900	6 970	43 025
55 bis 60	155 895	98 907	93 207	1 795	3 905	38 882
60 bis 65	42 703	26 760	24 797	532	1 431	10 772
65 oder mehr	6 319	2 917	2 683	33	201	1 374
Zusammen ⁶⁾...	1 965 368	1 330 605	1 196 459	46 138	88 008	366 676
dar: Ausländerinnen	135 186	53 395	43 969	1 814	7 612	45 793

*) Auswertungen aus der Beschäftigtenstatistik der Bundesagentur für Arbeit; vorläufige Ergebnisse, Stand: März 2007.

1) Klassifikation der Wirtschaftszweige, Ausgabe 2003 (WZ 2003) - siehe Anhang.

2) Einschl. Fälle "mit unbekannter Ausbildung" bzw. "Angabe nicht möglich" oder "ohne Angabe".

3) Einschl. abgeschlossene Lehr- oder Anlernausbildung.

4) Einschl. Ingenieurschulen.

5) Einschl. Lehrerausbildung.

6) Einschl. Fälle ohne Angabe.

7. Ausländische sozialversicherungspflichtig Beschäftigte*) am Arbeitsort in Bayern am 30.09.2006 nach

Lfd. Nr.	Wirtschaftsgliederung ¹⁾ ----- Altersgruppen (von ... bis unter ... Jahren)	insgesamt	darunter mit Staats-							ins
			EU-Mitgliedslandes							
			EU-25 zu- sammen	davon						
Frankreich	Griechenland	Italien		Niederlande	Österreich	Polen	Portugal			
1	Land- u. Forstwirtsch.; Fischerei	4 288	2 541	14	61	142	10	149	1 750	46
2	Produzierendes Gewerbe	125 568	44 425	2 113	6 557	8 548	763	12 111	3 155	1 456
3	Bergbau	684	227	•	39	51	•	53	8	4
4	Verarbeitendes Gewerbe	104 991	37 468	2 001	5 974	6 961	702	10 203	2 490	810
5	Energie- und Wasserversorgung	1 078	612	•	29	90	•	264	29	5
6	Baugewerbe	18 815	6 118	70	515	1 446	41	1 591	628	637
7	Handel, Gastgewerbe und Verkehr	98 103	38 333	1 346	5 358	10 705	595	7 307	3 076	893
8	Handel	43 786	16 289	705	1 961	3 863	344	4 188	1 365	282
9	Gastgewerbe	35 018	15 596	391	2 182	5 455	98	1 692	1 239	450
10	Verkehr und Nachrichtenübermittlung	19 299	6 448	250	1 215	1 387	153	1 427	472	161
11	Sonstige Dienstleistungen	118 359	42 975	2 297	5 767	6 963	982	10 843	4 627	860
12	Kredit- und Versicherungsgewerbe	4 957	2 612	198	270	415	71	881	139	32
13	Grundstücks-, Wohnungswesen, Vermietung bewegl. Sachen usw.	58 758	18 958	1 149	3 371	3 197	454	3 832	1 816	483
14	Öffentliche Verwaltung u.ä.	6 587	2 724	121	351	551	49	886	154	30
15	Öffentliche und private Dienstleis- tungen (ohne öffentliche Verwaltung) ...	48 057	18 681	829	1 775	2 800	408	5 244	2 518	315
16	unter 20	11 521	2 725	39	422	1 030	18	554	236	86
17	20 bis 25	28 534	8 840	293	1 211	2 136	75	1 538	1 385	247
18	25 bis 30	49 311	16 324	1 023	1 825	2 915	228	2 938	2 188	435
19	30 bis 35	57 856	20 045	1 184	2 652	3 797	360	3 592	2 328	561
20	35 bis 40	54 332	19 126	1 001	2 861	4 003	449	4 249	1 693	570
21	40 bis 45	46 058	16 774	677	2 487	3 448	367	4 162	1 508	480
22	45 bis 50	32 514	15 003	508	2 120	3 275	276	3 958	1 510	347
23	50 bis 55	28 383	12 957	497	1 608	2 674	239	3 768	1 086	230
24	55 bis 60	27 910	11 881	429	1 715	2 188	232	4 120	551	206
25	60 bis 65	8 945	4 199	110	755	804	99	1 419	104	85
26	65 oder mehr	985	411	9	88	91	8	113	20	8
27	Insgesamt ^{2) 3)} ...	346 349	128 285	5 770	17 744	26 361	2 351	30 411	12 609	3 255

zusammengefassten Wirtschaftsabschnitten, Altersgruppen und ausgewählten Staatsangehörigkeiten sowie nach Geschlecht

angehörigkeit eines											Lfd. Nr.
				anderen Staates							
				davon							
Spanien	Tsche- chische Republik	Vereinigtes Königreich	übrige EU Mitglieds- staaten	Nachfolge- staaten des ehemaligen Jugoslawiens	Türkei	sonstiges Europa	Marokko	Vereinigte Staaten	Vietnam	übrige Länder ²⁾	
gesamt											
7	174	14	174	655	312	537	7	21	12	203	1
1 426	3 137	1 551	3 608	23 928	37 030	7 284	268	1 879	1 751	9 003	2
6	53	4	7	113	282	33	•	11	•	16	3
1 300	2 618	1 433	2 976	16 865	33 139	6 067	226	1 719	1 607	7 900	4
28	22	36	49	152	149	58	•	22	•	80	5
92	444	78	576	6 798	3 460	1 126	40	127	139	1 007	6
832	2 624	891	4 706	16 032	18 015	8 078	447	1 247	1 887	14 064	7
471	782	508	1 820	8 642	9 577	3 562	172	713	436	4 395	8
165	1 521	167	2 236	4 223	3 139	2 877	203	135	1 306	7 539	9
196	321	216	650	3 167	5 299	1 639	72	399	145	2 130	10
1 429	1 968	2 185	5 054	22 700	20 997	12 063	517	2 224	928	15 955	11
110	59	141	296	898	558	375	8	168	14	324	12
706	671	1 119	2 160	9 635	12 157	6 014	353	997	637	10 007	13
82	98	151	251	1 184	1 541	398	19	166	14	541	14
531	1 140	774	2 347	10 983	6 741	5 276	137	893	263	5 083	15
42	77	49	172	2 196	4 824	740	•	•	67	922	16
178	394	182	1 201	5 184	7 774	2 892	116	161	268	3 299	17
555	1 200	393	2 624	8 980	11 398	5 253	278	302	287	6 489	18
804	1 513	616	2 638	10 323	12 857	5 500	300	600	378	7 853	19
622	1 147	732	1 799	8 134	12 096	4 860	218	991	1 261	7 646	20
447	1 078	739	1 381	5 446	12 213	3 248	145	1 115	1 167	5 950	21
329	937	692	1 051	4 117	5 477	2 452	66	965	762	3 672	22
279	833	563	1 180	6 555	4 279	1 713	35	611	293	1 940	23
285	548	477	1 130	9 811	3 710	956	46	389	74	1 043	24
142	163	183	335	2 308	1 611	290	22	166	21	328	25
12	14	15	33	270	123	60	•	•	-	84	26
3 695	7 904	4 641	13 544	63 324	76 362	27 964	1 239	5 371	4 578	39 226	27

noch: 7. Ausländische sozialversicherungspflichtig Beschäftigte*) am Arbeitsort in Bayern am 30.09.2006 nach

Lfd. Nr.	Wirtschaftsgliederung ¹⁾ ----- Altersgruppen (von ... bis unter ... Jahren)	ins-gesamt	darunter mit Staats-							
			EU-Mitgliedslandes							
			EU-25 zu-sammen	davon						
Frank-reich	Griechen-land	Italien		Nieder-lande	Öster-reich	Polen	Portu-gal			
										darunter
28	Land- u. Forstwirtsch.; Fischerei	739	500	3	17	11	•	55	344	11
29	Produzierendes Gewerbe	28 003	10 616	794	1 902	1 524	•	2 323	1 013	233
30	Bergbau	149	49	•	29	•	-	11	•	-
31	Verarbeitendes Gewerbe	26 315	9 866	758	1 812	1 437	123	2 078	917	226
32	Energie- und Wasserversorgung	280	147	•	10	•	•	42	•	-
33	Baugewerbe	1 259	554	20	51	65	8	192	78	7
34	Handel, Gastgewerbe und Verkehr	40 047	16 573	618	2 010	3 148	232	3 828	1 905	340
35	Handel	20 675	8 067	382	883	1 492	133	2 349	860	110
36	Gastgewerbe	14 952	6 435	104	870	1 330	36	907	854	187
37	Verkehr und Nachrichtenübermittlung	4 420	2 071	132	257	326	63	572	191	43
38	Sonstige Dienstleistungen	66 380	24 973	1 372	3 276	3 617	444	6 345	3 148	490
39	Kredit- und Versicherungsgewerbe	3 116	1 545	120	148	242	29	519	106	26
40	Grundstücks-, Wohnungswesen, Vermietung bewegl. Sachen usw.	25 942	8 695	581	1 683	1 308	135	1 555	1 073	217
41	Öffentliche Verwaltung u.ä.	3 435	1 506	66	206	231	26	507	105	21
42	Öffentliche und private Dienstleis- tungen (ohne öffentliche Verwaltung) ...	33 887	13 227	605	1 239	1 836	254	3 764	1 864	226
43	unter 20	5 051	1 212	•	183	436	11	292	92	•
44	20 bis 25	12 292	4 050	140	501	808	34	815	698	82
45	25 bis 30	19 629	7 537	453	704	992	86	1 458	1 178	167
46	30 bis 35	21 718	8 858	569	1 053	1 232	126	1 570	1 287	180
47	35 bis 40	19 715	7 541	480	1 087	1 232	148	1 657	885	171
48	40 bis 45	16 253	6 495	316	986	1 131	102	1 664	744	143
49	45 bis 50	13 010	5 749	239	868	1 021	84	1 550	720	106
50	50 bis 55	13 321	5 358	277	777	711	92	1 660	499	95
51	55 bis 60	11 152	4 490	239	792	544	92	1 446	251	83
52	60 bis 65	2 734	1 265	57	231	169	36	408	45	18
53	65 oder mehr	311	113	•	23	25	4	31	12	•
54	Zusammen ^{2) 3)}...	135 186	52 668	2 787	7 205	8 301	815	12 551	6 411	1 074

*) Auswertungen aus der Beschäftigtenstatistik der Bundesagentur für Arbeit; vorläufige Ergebnisse, Stand: März 2007.

1) Klassifikation der Wirtschaftszweige, Ausgabe 2003 (WZ 2003) - siehe Anhang.

2) Ohne "Staatenlos" bzw. "ohne Personen mit ungeklärter Staatsangehörigkeit".

3) Einschl. Fälle ohne Angabe.

zusammengefassten Wirtschaftsabschnitten, Altersgruppen und ausgewählten Staatsangehörigkeiten sowie nach Geschlecht

angehörigkeit eines											Lfd. Nr.
				anderen Staates							
				davon							
Spanien	Tsche- chische Republik	Vereinigtes Königreich	übrige EU Mitglieds- staaten	Nachfolge- staaten des ehemaligen Jugoslawiens	Türkei	sonstiges Europa	Marokko	Vereinigte Staaten	Vietnam	übrige Länder ²⁾	
weiblich											
-	19	•	33	47	37	109	-	5	5	36	28
458	780	•	1 148	5 102	6 801	2 346	30	344	518	2 246	29
-	•	•	•	11	84	•	-	-	-	•	30
438	726	297	1 054	4 801	6 516	2 186	•	325	492	•	31
10	•	5	•	43	24	29	-	7	-	30	32
10	40	5	78	247	177	•	•	12	26	113	33
401	1 417	318	2 356	6 971	6 297	4 321	132	336	826	4 591	34
236	467	177	978	4 191	4 050	2 063	65	229	200	1 810	35
78	861	60	1 148	2 267	1 322	1 829	•	•	599	2 382	36
87	89	81	230	513	925	429	•	•	27	399	37
845	1 379	869	3 188	15 159	10 844	7 145	122	848	560	6 729	38
69	45	50	191	694	367	242	3	65	9	191	39
356	402	315	1 070	4 939	5 133	3 051	75	305	368	3 376	40
49	68	61	166	712	621	255	6	57	6	272	41
371	864	443	1 761	8 814	4 723	3 597	38	421	177	2 890	42
21	35	•	77	989	2 071	336	•	17	•	391	43
91	199	77	605	2 314	3 011	1 552	47	71	133	1 114	44
274	640	156	1 429	3 517	3 126	2 874	70	113	162	2 230	45
414	778	230	1 419	3 650	3 431	2 667	61	212	205	2 634	46
296	478	230	877	2 962	3 620	2 262	44	289	563	2 434	47
199	394	209	607	2 302	3 189	1 565	27	277	380	2 018	48
140	386	189	446	2 234	1 899	1 242	11	217	266	1 392	49
121	344	179	603	4 257	1 756	832	6	151	133	828	50
103	268	158	514	4 144	1 466	456	11	132	29	424	51
43	66	45	147	800	383	113	•	45	•	118	52
3	7	•	3	114	31	24	-	9	-	20	53
1 705	3 595	1 497	6 727	27 283	23 983	13 923	284	1 533	1 909	13 603	54

8. Sozialversicherungspflichtig Beschäftigte*) am Arbeitsort in den kreisfreien Städten und Landkreisen Bayerns
am 30.09.2006 nach Deutschen und Ausländern, Vollzeit- und Teilzeitbeschäftigten sowie nach Geschlecht

Schl.- Nr.	Regionale Gliederung (i = insgesamt, w = weiblich)	insgesamt	und zwar				
			Deutsche	Ausländer	Vollzeit-	Teilzeit-	
					beschäftigte		
Zusammenstellung nach Regierungsbezirken							
1	Oberbayern	i	1 621 230	1 434 372	186 164	1 362 925	257 127
		w	734 930	658 151	76 530	525 364	209 106
2	Niederbayern	i	376 933	359 191	17 677	315 651	61 234
		w	162 601	156 466	6 107	108 500	54 068
3	Oberpfalz	i	366 858	353 960	12 833	305 377	61 393
		w	157 402	152 776	4 601	103 798	53 574
4	Oberfranken	i	367 150	355 870	11 241	298 605	68 495
		w	167 624	163 651	3 954	108 005	59 595
5	Mittelfranken	i	647 597	595 323	52 110	531 810	115 675
		w	292 353	271 463	20 820	195 196	97 108
6	Unterfranken	i	443 778	423 569	20 145	363 155	80 568
		w	193 391	186 638	6 734	123 914	69 441
7	Schwaben	i	583 500	537 184	46 179	482 705	100 631
		w	257 067	240 566	16 440	169 066	87 909
	Bayern...	i	4 407 046	4 059 469	346 349	3 660 228	745 123
		w	1 965 368	1 829 711	135 186	1 333 843	630 801
	Landkreise	i	2 484 685	2 324 705	159 465	2 076 037	408 082
		w	1 074 815	1 018 157	56 476	717 916	356 623
	Kreisfreie Städte	i	1 922 361	1 734 764	186 884	1 584 191	337 041
		w	890 553	811 554	78 710	615 927	274 178

Regierungsbezirk Oberbayern

Kreisfreie Städte							
161	Ingolstadt, Stadt	i	76 171	70 788	5 354	66 603	9 565
		w	27 025	25 386	1 632	18 489	8 533
162	München, Landeshauptstadt	i	674 547	574 318	99 845	568 763	104 949
		w	320 046	275 663	44 235	238 771	80 973
163	Rosenheim, Stadt	i	29 352	26 666	2 677	23 651	5 693
		w	14 341	13 148	1 190	9 565	4 772
Landkreise							
171	Altötting	i	38 819	35 011	3 802	32 686	6 127
		w	14 151	13 375	775	9 176	4 971
172	Berchtesgadener Land	i	28 931	26 001	2 925	23 714	5 206
		w	14 066	12 626	1 439	9 519	4 543
173	Bad Tölz-Wolfratshausen	i	31 184	28 566	2 612	25 920	5 261
		w	14 785	13 683	1 102	10 238	4 545
174	Dachau	i	28 815	25 327	3 475	23 686	5 124
		w	13 515	12 131	1 383	9 019	4 492
175	Ebersberg	i	30 065	27 034	3 012	25 179	4 877
		w	13 405	12 303	1 093	9 282	4 119
176	Eichstätt	i	26 906	25 460	1 438	22 332	4 572
		w	12 155	11 672	479	7 940	4 214
177	Erding	i	26 864	24 834	2 027	21 860	5 003
		w	12 472	11 770	702	8 127	4 345
178	Freising	i	69 785	60 788	8 970	57 173	12 602
		w	29 931	26 582	3 339	20 192	9 734
179	Fürstenfeldbruck	i	37 421	33 566	3 835	30 262	7 130
		w	18 178	16 669	1 499	11 881	6 279
180	Garmisch-Partenkirchen	i	23 707	21 589	2 113	19 438	4 268
		w	12 610	11 701	906	8 956	3 654
181	Landsberg am Lech	i	27 477	25 801	1 672	22 123	5 346
		w	12 513	11 911	602	7 886	4 622
182	Miesbach	i	27 179	24 639	2 534	22 877	4 300
		w	13 694	12 569	1 124	10 054	3 639
183	Mühldorf a. Inn	i	29 755	28 473	1 277	24 473	5 281
		w	13 163	12 713	448	8 525	4 637
184	München	i	169 986	149 117	20 789	149 410	20 376
		w	67 940	60 284	7 630	52 611	15 247
185	Neuburg-Schrobenhausen	i	25 011	23 620	1 388	20 592	4 418
		w	10 751	10 382	368	6 809	3 942
186	Pfaffenhofen a.d. Ilm	i	28 068	26 585	1 472	23 313	4 754
		w	11 619	11 190	426	7 516	4 103

noch: 8. Sozialversicherungspflichtig Beschäftigte*) am Arbeitsort in den kreisfreien Städten und Landkreisen Bayerns
am 30.09.2006 nach Deutschen und Ausländern, Vollzeit- und Teilzeitbeschäftigten sowie nach Geschlecht

Schl.- Nr.	Regionale Gliederung (i = insgesamt, w = weiblich)	insgesamt	und zwar			
			Deutsche	Ausländer	Vollzeit-	Teilzeit-
					beschäftigte	
187	Rosenheim	62 226	57 007	5 209	51 382	10 829
	w	29 482	27 325	2 154	19 975	9 498
188	Starnberg	36 757	32 826	3 908	30 741	6 003
	w	17 519	15 886	1 626	12 619	4 894
189	Traunstein	53 599	50 282	3 305	45 100	8 492
	w	23 844	22 451	1 387	16 612	7 228
190	Weilheim-Schongau	38 605	36 074	2 525	31 647	6 951
	w	17 725	16 731	991	11 602	6 122
1	Reg.-Bez. Oberbayern	1 621 230	1 434 372	186 164	1 362 925	257 127
	w	734 930	658 151	76 530	525 364	209 106

Regierungsbezirk Niederbayern

Kreisfreie Städte

261	Landshut, Stadt	31 041	29 460	1 575	24 237	6 800
	w	16 867	16 130	731	11 004	5 862
262	Passau, Stadt	31 342	29 571	1 768	25 350	5 984
	w	14 808	14 010	796	9 658	5 146
263	Straubing, Stadt	24 790	23 925	862	20 003	4 783
	w	12 318	12 008	309	7 997	4 318

Landkreise

271	Deggendorf	39 430	38 087	1 329	33 390	6 036
	w	16 259	15 900	351	10 874	5 381
272	Freyung-Grafenau	19 449	18 989	456	16 005	3 444
	w	8 597	8 485	111	5 465	3 132
273	Kelheim	30 790	29 177	1 603	25 455	5 332
	w	13 278	12 860	417	8 547	4 728
274	Landshut	36 044	34 226	1 813	31 056	4 974
	w	13 705	13 151	553	9 302	4 392
275	Passau	47 921	44 922	2 993	41 292	6 625
	w	20 804	19 743	1 059	14 729	6 071
276	Regen	22 249	21 146	1 103	18 352	3 895
	w	10 133	9 649	484	6 654	3 478
277	Rottal-Inn	31 762	30 362	1 396	26 665	5 095
	w	14 591	14 040	549	9 978	4 612
278	Straubing-Bogen	18 526	17 633	889	15 693	2 833
	w	7 771	7 499	270	5 222	2 549
279	Dingolfing-Landau	43 589	41 693	1 890	38 153	5 433
	w	13 470	12 991	477	9 070	4 399
2	Reg.-Bez. Niederbayern	376 933	359 191	17 677	315 651	61 234
	w	162 601	156 466	6 107	108 500	54 068

Regierungsbezirk Oberpfalz

Kreisfreie Städte

361	Amberg, Stadt	22 121	21 625	487	17 908	4 210
	w	10 632	10 455	172	6 890	3 742
362	Regensburg, Stadt	95 792	90 764	5 009	78 183	17 572
	w	42 098	40 077	2 017	27 716	14 366
363	Weiden i.d.OPf., Stadt	23 618	23 020	593	18 881	4 730
	w	12 379	12 129	246	8 094	4 281

Landkreise

371	Amberg-Weizsach	23 619	23 181	434	19 688	3 925
	w	9 991	9 836	153	6 444	3 546
372	Cham	41 271	39 875	1 389	34 870	6 398
	w	17 750	17 230	516	12 022	5 726
373	Neumarkt i.d.OPf.	37 601	36 436	1 164	31 540	6 055
	w	15 784	15 416	368	10 269	5 515
374	Neustadt a.d.Waldnaab	24 216	23 541	670	20 671	3 544
	w	9 267	9 066	200	6 107	3 159
375	Regensburg	34 165	32 790	1 366	28 510	5 632
	w	13 663	13 286	374	8 812	4 845
376	Schwandorf	45 112	43 976	1 132	38 667	6 444
	w	18 236	17 896	339	12 445	5 791
377	Tirschenreuth	19 343	18 752	589	16 459	2 883
	w	7 602	7 385	216	4 999	2 603
3	Reg.-Bez. Oberpfalz	366 858	353 960	12 833	305 377	61 393
	w	157 402	152 776	4 601	103 798	53 574

noch: 8. Sozialversicherungspflichtig Beschäftigte*) am Arbeitsort in den kreisfreien Städten und Landkreisen Bayerns
am 30.09.2006 nach Deutschen und Ausländern, Vollzeit- und Teilzeitbeschäftigten sowie nach Geschlecht

Schl.- Nr.	Regionale Gliederung (i = insgesamt, w = weiblich)	insgesamt	und zwar				
			Deutsche	Ausländer	Vollzeit-	Teilzeit-	
					beschäftigte		
Regierungsbezirk Oberfranken							
Kreisfreie Städte							
461	Bamberg, Stadt	i	47 044	45 471	1 566	36 915	10 122
		w	21 318	20 758	556	13 583	7 730
462	Bayreuth, Stadt	i	38 769	37 533	1 231	30 175	8 584
		w	19 465	18 932	530	12 263	7 198
463	Coburg, Stadt	i	29 228	28 572	652	23 774	5 449
		w	13 987	13 728	258	9 088	4 895
464	Hof, Stadt	i	22 966	21 892	1 070	18 314	4 650
		w	11 754	11 332	420	7 756	3 998
Landkreise							
471	Bamberg	i	27 355	26 576	777	22 899	4 454
		w	10 846	10 649	195	6 927	3 917
472	Bayreuth	i	21 714	21 136	574	17 850	3 860
		w	8 982	8 810	171	5 554	3 427
473	Coburg	i	26 045	25 256	786	21 849	4 196
		w	11 252	11 024	226	7 448	3 804
474	Forchheim	i	22 746	21 796	945	18 306	4 437
		w	10 695	10 362	331	6 728	3 966
475	Hof	i	31 470	30 507	960	26 357	5 112
		w	13 807	13 540	267	9 216	4 591
476	Kronach	i	24 877	24 376	501	20 702	4 172
		w	10 947	10 796	151	7 097	3 848
477	Kulmbach	i	24 105	23 573	531	19 748	4 355
		w	10 672	10 488	183	6 765	3 906
478	Lichtenfels	i	24 832	24 411	421	20 313	4 509
		w	11 951	11 772	179	7 802	4 146
479	Wunsiedel i.Fichtelgebirge	i	25 999	24 771	1 227	21 403	4 595
		w	11 948	11 460	487	7 778	4 169
4	Reg.-Bez. Oberfranken	i	367 150	355 870	11 241	298 605	68 495
		w	167 624	163 651	3 954	108 005	59 595
Regierungsbezirk Mittelfranken							
Kreisfreie Städte							
561	Ansbach, Stadt	i	24 145	23 023	1 117	19 504	4 635
		w	11 822	11 356	464	7 752	4 067
562	Erlangen, Stadt	i	75 254	69 262	5 975	60 207	15 035
		w	32 470	30 155	2 311	21 112	11 352
563	Fürth, Stadt	i	39 591	36 219	3 358	32 386	7 181
		w	18 973	17 447	1 523	12 883	6 083
564	Nürnberg, Stadt	i	263 046	235 320	27 640	219 173	43 827
		w	117 202	105 817	11 343	81 954	35 230
565	Schwabach, Stadt	i	12 494	11 593	893	10 113	2 381
		w	6 084	5 749	331	3 951	2 133
Landkreise							
571	Ansbach	i	49 812	47 643	2 162	41 171	8 637
		w	22 390	21 575	812	14 537	7 850
572	Erlangen-Höchstadt	i	37 019	34 386	2 629	31 367	5 647
		w	15 726	14 728	998	10 913	4 811
573	Fürth	i	19 776	18 245	1 528	16 127	3 647
		w	9 699	9 075	623	6 436	3 261
574	Nürnberger Land	i	44 809	41 587	3 215	36 261	8 543
		w	20 814	19 597	1 211	13 114	7 698
575	Neustadt a.d.Aisch-Bad Windsheim	i	25 264	24 362	896	20 065	5 198
		w	11 880	11 522	356	7 158	4 721
576	Roth	i	29 503	28 040	1 457	23 805	5 694
		w	13 285	12 778	504	8 158	5 125
577	Weißenburg-Gunzenhausen	i	26 884	25 643	1 240	21 631	5 250
		w	12 008	11 664	344	7 228	4 777
5	Reg.-Bez. Mittelfranken	i	647 597	595 323	52 110	531 810	115 675
		w	292 353	271 463	20 820	195 196	97 108
Regierungsbezirk Unterfranken							
Kreisfreie Städte							
661	Aschaffenburg, Stadt	i	42 237	38 788	3 439	34 691	7 536
		w	18 553	17 512	1 036	12 485	6 061

noch: 8. Sozialversicherungspflichtig Beschäftigte*) am Arbeitsort in den kreisfreien Städten und Landkreisen Bayerns
am 30.09.2006 nach Deutschen und Ausländern, Vollzeit- und Teilzeitbeschäftigten sowie nach Geschlecht

Schl.- Nr.	Regionale Gliederung (i = insgesamt, w = weiblich)	insgesamt	und zwar				
			Deutsche	Ausländer	Vollzeit-	Teilzeit-	
					beschäftigte		
662	Schweinfurt, Stadt	i	49 807	47 868	1 931	41 503	8 299
		w	17 271	16 846	423	10 483	6 784
663	Würzburg, Stadt	i	74 537	71 552	2 974	56 786	17 743
		w	38 437	37 110	1 324	23 760	14 673
	Landkreise						
671	Aschaffenburg	i	44 961	41 768	3 188	38 401	6 558
		w	18 549	17 592	955	12 724	5 825
672	Bad Kissingen	i	30 261	29 477	777	24 129	6 132
		w	14 572	14 220	349	9 128	5 444
673	Rhön-Grabfeld	i	26 819	26 491	327	21 703	5 103
		w	11 975	11 840	134	7 350	4 613
674	Haßberge	i	23 142	22 760	380	19 418	3 724
		w	9 384	9 253	131	6 056	3 328
675	Kitzingen	i	26 118	25 207	908	21 543	4 569
		w	11 428	11 086	342	7 558	3 866
676	Miltenberg	i	34 950	32 331	2 615	29 410	5 537
		w	14 831	14 084	745	9 821	5 010
677	Main-Spessart	i	40 896	38 995	1 897	34 284	6 611
		w	16 333	15 662	671	10 263	6 070
678	Schweinfurt	i	19 389	18 842	545	15 889	3 498
		w	8 502	8 326	176	5 291	3 209
679	Würzburg	i	30 661	29 490	1 164	25 398	5 258
		w	13 556	13 107	448	8 995	4 558
6	Reg.-Bez. Unterfranken	i	443 778	423 569	20 145	363 155	80 568
		w	193 391	186 638	6 734	123 914	69 441
	Regierungsbezirk Schwaben						
	Kreisfreie Städte						
761	Augsburg, Stadt	i	123 433	111 357	12 029	100 255	23 134
		w	58 200	53 210	4 965	38 609	19 562
762	Kaufbeuren, Stadt	i	14 539	13 767	767	11 095	3 439
		w	7 918	7 574	340	4 895	3 018
763	Kempten (Allgäu), Stadt	i	31 326	29 290	2 029	24 552	6 746
		w	15 174	14 361	809	9 351	5 811
764	Memmingen, Stadt	i	25 171	23 120	2 043	21 169	3 994
		w	11 411	10 661	749	7 818	3 590
	Landkreise						
771	Aichach-Friedberg	i	28 257	25 873	2 377	23 418	4 832
		w	13 073	12 326	743	8 765	4 304
772	Augsburg	i	54 244	49 682	4 550	44 503	9 722
		w	22 746	21 290	1 453	14 095	8 641
773	Dillingen a.d.Donau	i	26 280	24 811	1 461	21 313	4 966
		w	12 003	11 527	473	7 488	4 514
774	Günzburg	i	40 948	37 678	3 264	33 757	7 183
		w	17 516	16 562	952	11 044	6 468
775	Neu-Ulm	i	50 881	45 937	4 931	43 243	7 628
		w	19 725	18 344	1 374	13 062	6 658
776	Lindau (Bodensee)	i	25 051	22 280	2 769	20 859	4 187
		w	11 223	10 108	1 114	7 623	3 597
777	Ostallgäu	i	37 404	34 594	2 802	31 563	5 832
		w	15 468	14 477	988	10 436	5 025
778	Unterallgäu	i	37 897	35 850	2 043	32 443	5 447
		w	14 618	14 063	554	9 830	4 787
779	Donau-Ries	i	47 743	45 686	2 052	40 714	7 026
		w	19 521	18 838	682	13 247	6 272
780	Oberallgäu	i	40 326	37 259	3 062	33 821	6 495
		w	18 471	17 225	1 244	12 803	5 662
7	Reg.-Bez. Schwaben	i	583 500	537 184	46 179	482 705	100 631
		w	257 067	240 566	16 440	169 066	87 909
	Bayern...	i	4 407 046	4 059 469	346 349	3 660 228	745 123
		w	1 965 368	1 829 711	135 186	1 333 843	630 801

*) Auswertungen aus der Beschäftigtenstatistik der Bundesagentur für Arbeit; vorläufige Ergebnisse, Stand: März 2007.

9. Sozialversicherungspflichtig Beschäftigte*) am Arbeitsort in den kreisfreien Städten

Schl.- Nr.	Regionale Gliederung (i = insgesamt, w = weiblich)	ins- gesamt ²⁾	darunter im						
			Land- und Forstwirt- schaft; Fischerei	Produ- zierendes Gewerbe	davon				
					Bergbau	Verarbei- tendes Gewerbe	Energie- und Wasser- versorgung	Bau- gewerbe	
Zusammenstellung nach									
1	Oberbayern	i	1 621 230	11 244	482 001	3 263	390 228	9 703	78 807
		w	734 930	3 558	121 199	516	107 497	2 078	11 108
2	Niederbayern	i	376 933	4 007	169 790	1 253	131 604	3 281	33 652
		w	162 601	1 226	38 799	145	33 866	756	4 032
3	Oberpfalz	i	366 858	2 584	161 189	1 903	128 513	2 358	28 415
		w	157 402	789	40 030	232	35 671	592	3 535
4	Oberfranken	i	367 150	2 690	159 675	828	133 688	3 135	22 024
		w	167 624	824	46 172	108	42 894	668	2 502
5	Mittelfranken	i	647 597	4 184	235 247	1 471	194 300	10 639	28 837
		w	292 353	1 345	64 669	363	57 721	2 655	3 930
6	Unterfranken	i	443 778	4 071	176 606	1 053	144 051	3 316	28 186
		w	193 391	1 239	40 559	146	36 060	645	3 708
7	Schwaben	i	583 500	5 076	242 818	1 417	197 274	3 979	40 148
		w	257 067	1 709	58 170	188	51 932	920	5 130
	Bayern...	i	4 407 046	33 856	1 627 326	11 188	1 319 658	36 411	260 069
		w	1 965 368	10 690	409 598	1 698	365 641	8 314	33 945
	Landkreise	i	2 484 685	28 100	1 072 969	10 780	846 114	13 464	202 611
		w	1 074 815	8 799	270 707	1 620	240 189	2 449	26 449
	Kreisfreie Städte	i	1 922 361	5 756	554 357	408	473 544	22 947	57 458
		w	890 553	1 891	138 891	78	125 452	5 865	7 496
Regierungsbezirk									
Kreisfreie Städte									
161	Ingolstadt, Stadt	i	76 171	291	42 106	45	40 182	201	1 678
		w	27 025	101	7 493	10	7 221	36	226
162	München, Landeshauptstadt	i	674 547	1 354	147 984	35	126 629	4 589	16 731
		w	320 046	384	39 716	7	36 085	1 136	2 488
163	Rosenheim, Stadt	i	29 352	106	8 343	•	6 408	•	1 634
		w	14 341	28	2 197	•	1 963	•	162
Landkreise									
171	Altötting	i	38 819	214	20 191	72	16 752	242	3 125
		w	14 151	76	3 406	4	2 936	49	417
172	Berchtesgadener Land	i	28 931	269	8 706	428	5 748	209	2 321
		w	14 066	100	2 185	74	1 793	43	275
173	Bad Tölz-Wolfratshausen	i	31 184	472	10 748	26	7 953	178	2 591
		w	14 785	135	2 813	7	2 457	23	326
174	Dachau	i	28 815	311	9 539	28	6 516	451	2 544
		w	13 515	94	2 458	•	1 977	•	398
175	Ebersberg	i	30 065	546	8 523	60	6 615	55	1 793
		w	13 405	174	2 105	8	1 831	11	255
176	Eichstätt	i	26 906	190	11 152	1 042	7 185	195	2 730
		w	12 155	78	2 904	187	2 324	25	368
177	Erding	i	26 864	387	7 205	34	4 385	259	2 527
		w	12 472	130	1 698	4	1 291	51	352
178	Freising	i	69 785	1 017	17 060	170	13 651	287	2 952
		w	29 931	448	4 439	10	3 934	57	438
179	Fürstenfeldbruck	i	37 421	389	10 807	66	6 776	157	3 808
		w	18 178	94	2 892	8	2 262	54	568
180	Garmisch-Partenkirchen	i	23 707	203	4 692	17	2 887	238	1 550
		w	12 610	73	1 179	3	904	40	232
181	Landsberg am Lech	i	27 477	479	10 191	•	7 862	•	2 061
		w	12 513	160	2 526	•	2 159	•	327
182	Miesbach	i	27 179	464	8 089	12	6 054	97	1 926
		w	13 694	143	2 297	3	1 997	28	269
183	Mühldorf a.Inn	i	29 755	272	13 912	56	11 018	310	2 528
		w	13 163	98	3 439	4	3 024	64	347
184	München	i	169 986	1 180	43 925	427	36 553	251	6 694
		w	67 940	254	11 617	93	10 426	25	1 073
185	Neuburg-Schrobenhausen	i	25 011	296	11 879	94	8 234	166	3 385
		w	10 751	93	2 809	19	2 309	46	435
186	Pfaffenhofen a.d.Ilm	i	28 068	432	11 355	116	8 475	473	2 291
		w	11 619	150	2 770	16	2 377	61	316

und Landkreisen Bayerns am 30.09.2006 nach Wirtschaftsabschnitten sowie nach Geschlecht

Wirtschaftsabschnitt ¹⁾										Schl.- Nr.
Handel, Gastge- werbe und Verkehr	davon			Sonstige Dienst- leistungen	davon					
	Handel	Gast- gewerbe	Verkehr- und Nachrichten- übermittlung		Kredit- und Versiche- rungsge- werbe	Grundstücks-, Wohnungswesen, Vermietung bewegl. Sachen usw.	Öffent- liche Ver- waltung u.ä.	Öffentliche und private Dienstleis- tungen (o. öffentl. Verwaltung)		
Regierungsbezirken										
388 393	241 174	64 752	82 467	739 391	89 475	260 396	85 772	303 748	1	
181 413	121 569	33 506	26 338	428 650	48 783	115 275	47 050	217 542		
79 066	52 310	12 409	14 347	124 043	11 365	29 265	19 206	64 207	2	
40 414	28 102	8 349	3 963	82 149	6 660	14 126	10 574	50 789		
76 811	52 591	8 337	15 883	126 233	10 603	31 253	21 965	62 412	3	
37 500	28 435	5 315	3 750	79 076	5 801	14 010	10 800	48 465		
78 338	53 553	8 564	16 221	126 261	14 983	27 881	18 881	64 516	4	
38 101	28 481	5 483	4 137	82 461	8 550	14 050	10 005	49 856		
143 242	92 186	15 882	35 174	264 911	26 794	94 157	33 604	110 356	5	
65 692	46 936	9 141	9 615	160 642	15 365	42 630	19 485	83 162		
102 674	68 600	11 555	22 519	160 402	13 160	40 192	26 860	80 190	6	
49 239	36 021	7 164	6 054	102 341	7 778	18 857	14 103	61 603		
136 593	91 075	19 122	26 396	198 930	17 995	51 689	27 710	101 536	7	
66 776	47 353	11 736	7 687	130 378	10 840	24 759	15 708	79 071		
1 005 117	651 489	140 621	213 007	1 740 171	184 375	534 833	233 998	786 965		
479 135	336 897	80 694	61 544	1 065 697	103 777	243 707	127 725	590 488		
589 637	384 372	85 279	119 986	793 645	71 811	202 651	112 523	406 660		
282 450	198 535	52 135	31 780	512 718	42 100	94 373	58 349	317 896		
415 480	267 117	55 342	93 021	946 526	112 564	332 182	121 475	380 305		
196 685	138 362	28 559	29 764	552 979	61 677	149 334	69 376	272 592		
Oberbayern										
10 537	7 365	1 393	1 779	23 236	1 583	8 845	2 778	10 030	161	
5 695	4 277	826	592	13 735	926	3 543	1 583	7 683		
140 522	86 094	27 295	27 133	384 600	57 246	147 495	41 062	138 797	162	
65 956	44 102	12 498	9 356	213 945	30 398	66 378	22 852	94 317		
7 222	5 501	671	1 050	13 680	1 472	4 136	2 474	5 598	163	
3 486	2 797	373	316	8 629	805	2 061	1 563	4 200		
5 997	4 064	877	1 056	12 417	941	4 550	1 243	5 683	171	
3 274	2 404	589	281	7 395	573	1 609	710	4 503		
8 630	4 717	2 471	1 442	11 325	893	1 699	1 851	6 882	172	
4 307	2 567	1 466	274	7 473	497	953	892	5 131		
8 305	5 483	1 694	1 128	11 651	1 004	2 883	1 314	6 450	173	
4 099	2 793	955	351	7 733	625	1 537	818	4 753		
7 108	4 935	746	1 427	11 851	1 095	3 371	1 603	5 782	174	
3 257	2 604	356	297	7 703	653	1 546	901	4 603		
10 501	7 964	1 164	1 373	10 485	858	3 183	1 348	5 096	175	
4 293	3 487	598	208	6 827	516	1 460	792	4 059		
5 990	4 073	847	1 070	9 572	793	2 377	1 281	5 121	176	
3 023	2 213	573	237	6 148	452	869	722	4 105		
7 779	4 332	940	2 507	11 485	1 112	2 501	2 304	5 568	177	
3 545	2 315	521	709	7 096	638	1 022	1 024	4 412		
32 805	9 420	3 566	19 819	18 897	1 237	8 089	2 164	7 407	178	
14 184	4 752	1 834	7 598	10 855	769	3 389	1 329	5 368		
11 275	9 061	948	1 266	14 931	1 531	4 156	2 578	6 666	179	
5 353	4 501	507	345	9 830	971	1 947	1 558	5 354		
7 835	3 191	3 664	980	10 977	731	1 417	1 981	6 848	180	
4 195	1 970	1 981	244	7 163	423	843	914	4 983		
5 643	4 129	897	617	11 163	872	2 629	2 558	5 104	181	
2 786	2 067	566	153	7 041	540	1 396	1 107	3 998		
8 178	4 106	3 046	1 026	10 444	804	2 835	1 231	5 574	182	
4 290	2 300	1 741	249	6 963	490	1 627	708	4 138		
6 395	4 659	409	1 327	9 174	895	1 313	1 151	5 815	183	
3 017	2 470	241	306	6 608	548	724	738	4 598		
46 786	35 127	5 001	6 658	78 081	8 913	39 926	4 608	24 634	184	
19 088	14 640	2 553	1 895	36 973	4 513	15 064	2 501	14 895		
5 061	3 464	397	1 200	7 771	933	1 182	1 471	4 185	185	
2 454	1 853	264	337	5 392	510	693	796	3 393		
7 230	4 650	445	2 135	9 049	937	2 113	1 871	4 128	186	
2 978	2 214	272	492	5 721	581	913	1 040	3 187		

noch: 9. Sozialversicherungspflichtig Beschäftigte*) am Arbeitsort in den kreisfreien Städten

Schl.- Nr.	Regionale Gliederung (i = insgesamt, w = weiblich)	ins- gesamt ²⁾	darunter im						
			Land- und Forstwirt- schaft; Fischerei	Produ- zierendes Gewerbe	davon				
					Bergbau	Verarbei- tendes Gewerbe	Energie- und Wasser- versorgung	Bau- gewerbe	
187	Rosenheim	i	62 226	888	22 623	210	17 485	285	4 643
		w	29 482	288	5 696	25	5 011	45	615
188	Starnberg	i	36 757	439	11 078	47	9 036	15	1 980
		w	17 519	114	3 378	7	3 081	3	287
189	Traunstein	i	53 599	613	23 577	116	18 552	254	4 655
		w	23 844	195	5 946	12	5 296	54	584
190	Weilheim-Schongau	i	38 605	432	18 316	144	15 272	240	2 660
		w	17 725	148	5 236	10	4 839	37	350
1	Reg.-Bez. Oberbayern	i	1 621 230	11 244	482 001	3 263	390 228	9 703	78 807
		w	734 930	3 558	121 199	516	107 497	2 078	11 108
									Regierungsbezirk
	Kreisfreie Städte								
261	Landshut, Stadt	i	31 041	77	7 520	•	6 031	•	779
		w	16 867	18	2 451	-	2 026	•	•
262	Passau, Stadt	i	31 342	62	9 177	•	6 629	•	2 175
		w	14 808	21	1 330	•	1 067	•	•
263	Straubing, Stadt	i	24 790	142	6 750	-	5 773	175	802
		w	12 318	67	1 963	-	1 829	42	92
	Landkreise								
271	Deggendorf	i	39 430	347	17 519	160	12 437	235	4 687
		w	16 259	105	3 671	18	3 022	52	579
272	Freyung-Grafenau	i	19 449	190	9 089	26	6 425	45	2 593
		w	8 597	40	2 168	•	1 910	•	246
273	Kelheim	i	30 790	625	13 865	270	10 576	71	2 948
		w	13 278	192	2 889	32	2 499	22	336
274	Landshut	i	36 044	667	17 999	136	13 054	866	3 943
		w	13 705	165	4 235	22	3 674	105	434
275	Passau	i	47 921	487	21 747	469	16 746	263	4 269
		w	20 804	135	4 581	49	4 007	32	493
276	Regen	i	22 249	304	10 617	71	8 063	146	2 337
		w	10 133	85	2 853	6	2 589	28	230
277	Rottal-Inn	i	31 762	323	14 263	-	9 136	253	4 874
		w	14 591	115	3 790	-	3 025	46	719
278	Straubing-Bogen	i	18 526	413	9 837	71	7 420	56	2 290
		w	7 771	148	2 505	10	2 207	13	275
279	Dingolfing-Landau	i	43 589	370	31 407	33	29 314	105	1 955
		w	13 470	135	6 363	4	6 011	26	322
2	Reg.-Bez. Niederbayern	i	376 933	4 007	169 790	1 253	131 604	3 281	33 652
		w	162 601	1 226	38 799	145	33 866	756	4 032
									Regierungsbezirk
	Kreisfreie Städte								
361	Amberg, Stadt	i	22 121	101	9 842	•	8 897	•	845
		w	10 632	27	3 075	-	2 970	•	•
362	Regensburg, Stadt	i	95 792	89	34 862	•	31 140	•	2 457
		w	42 098	46	8 039	•	7 324	•	•
363	Weiden i.d.OPf., Stadt	i	23 618	66	6 074	-	4 891	223	960
		w	12 379	41	1 870	-	1 711	44	115
	Landkreise								
371	Amberg-Sulzbach	i	23 619	192	11 640	965	8 275	46	2 354
		w	9 991	43	3 010	124	2 612	6	268
372	Cham	i	41 271	394	21 223	51	15 829	55	5 288
		w	17 750	114	6 259	7	5 632	12	608
373	Neumarkt i.d.OPf.	i	37 601	227	17 928	154	11 312	232	6 230
		w	15 784	59	4 546	11	3 581	33	921
374	Neustadt a.d.Waldnaab	i	24 216	334	12 641	126	10 569	55	1 891
		w	9 267	98	2 900	13	2 654	3	230
375	Regensburg	i	34 165	546	14 861	16	11 337	126	3 382
		w	13 663	172	3 022	•	2 588	•	403
376	Schwandorf	i	45 112	389	21 481	192	18 189	332	2 768
		w	18 236	112	5 003	15	4 572	50	366
377	Tirschenreuth	i	19 343	246	10 637	278	8 074	45	2 240
		w	7 602	77	2 306	41	2 027	5	233
3	Reg.-Bez. Oberpfalz	i	366 858	2 584	161 189	1 903	128 513	2 358	28 415
		w	157 402	789	40 030	232	35 671	592	3 535

und Landkreisen Bayerns am 30.09.2006 nach Wirtschaftsabschnitten sowie nach Geschlecht

Wirtschaftsabschnitt ¹⁾										Schl.- Nr.
Handel, Gastge- werbe und Verkehr	davon			Sonstige Dienst- leistungen	davon					
	Handel	Gast- gewerbe	Verkehr- und Nachrichten- übermittlung		Kredit- und Versiche- rungsge- werbe	Grundstücks-, Wohnungswesen, Vermietung bewegl. Sachen usw.	Öffent- liche Ver- waltung u.ä.	Öffentliche und private Dienstlei- stungen (o. öffentl. Verwaltung)		
16 262	9 528	2 938	3 796	22 438	1 596	3 959	2 150	14 733	187	
7 642	4 936	1 744	962	15 847	971	2 214	1 144	11 518		
8 212	5 280	1 585	1 347	17 018	1 098	5 657	2 448	7 815	188	
4 078	2 820	735	523	9 942	666	2 230	1 025	6 021		
12 464	8 292	2 731	1 441	16 945	1 547	3 747	2 518	9 133	189	
6 338	4 242	1 714	382	11 365	884	1 960	1 396	7 125		
7 656	5 739	1 027	890	12 201	1 384	2 333	1 785	6 699	190	
4 075	3 245	599	231	8 266	834	1 297	937	5 198		
388 393	241 174	64 752	82 467	739 391	89 475	260 396	85 772	303 748	1	
181 413	121 569	33 506	26 338	428 650	48 783	115 275	47 050	217 542		
Niederbayern										
6 126	4 502	737	887	17 317	1 325	4 647	3 892	7 453	261	
3 365	2 547	427	391	11 032	749	1 975	2 437	5 871		
7 607	5 362	999	1 246	14 495	1 233	3 116	1 879	8 267	262	
3 988	2 893	621	474	9 469	646	1 663	1 044	6 116		
7 617	4 947	503	2 167	10 281	807	2 980	1 241	5 253	263	
3 676	2 592	317	767	6 612	492	1 348	700	4 072		
8 346	6 126	720	1 500	13 216	1 090	3 066	2 034	7 026	271	
3 992	3 159	470	363	8 489	631	1 315	1 065	5 478		
4 186	2 459	964	763	5 984	571	699	996	3 718	272	
2 284	1 473	666	145	4 105	317	420	450	2 918		
7 059	4 767	1 125	1 167	9 240	960	1 755	1 326	5 199	273	
3 662	2 543	806	313	6 534	562	1 053	759	4 160		
7 407	5 289	585	1 533	9 961	845	3 696	1 184	4 236	274	
3 336	2 631	379	326	5 965	548	1 505	730	3 182		
11 915	6 872	3 341	1 702	13 769	1 261	2 183	1 486	8 839	275	
6 337	3 590	2 301	446	9 750	797	1 223	650	7 080		
4 326	2 192	1 514	620	7 000	643	1 842	1 232	3 283	276	
2 429	1 275	1 015	139	4 765	355	1 100	617	2 693		
7 039	5 204	970	865	10 135	1 178	2 011	1 682	5 264	277	
3 750	2 864	684	202	6 935	704	986	899	4 346		
2 928	1 547	625	756	5 344	528	908	1 195	2 713	278	
1 441	844	424	173	3 675	294	427	608	2 346		
4 510	3 043	326	1 141	7 301	924	2 362	1 059	2 956	279	
2 154	1 691	239	224	4 818	565	1 111	615	2 527		
79 066	52 310	12 409	14 347	124 043	11 365	29 265	19 206	64 207	2	
40 414	28 102	8 349	3 963	82 149	6 660	14 126	10 574	50 789		
Oberpfalz										
3 873	3 045	396	432	8 305	746	1 653	1 941	3 965	361	
2 070	1 716	230	124	5 460	462	727	1 125	3 146		
18 970	11 744	2 412	4 814	41 871	3 177	13 281	6 056	19 357	362	
8 994	6 195	1 431	1 368	25 019	1 713	6 024	3 382	13 900		
8 570	7 395	409	766	8 907	884	2 198	1 316	4 509	363	
4 573	4 035	252	286	5 895	441	1 152	736	3 566		
4 495	2 928	503	1 064	7 290	582	838	2 054	3 816	371	
2 106	1 530	291	285	4 830	345	478	843	3 164		
8 189	5 261	1 552	1 376	11 458	914	2 431	1 818	6 295	372	
4 105	2 799	1 033	273	7 271	424	943	823	5 081		
7 661	5 200	821	1 640	11 785	1 159	2 557	2 231	5 838	373	
3 599	2 787	553	259	7 580	650	1 288	889	4 753		
3 086	2 065	284	737	8 150	681	1 037	2 475	3 957	374	
1 540	1 225	196	119	4 728	349	425	869	3 085		
9 303	5 683	793	2 827	9 455	719	2 829	1 216	4 691	375	
4 277	3 044	534	699	6 192	424	1 149	693	3 926		
9 465	7 006	751	1 708	13 773	1 178	3 699	1 993	6 903	376	
4 560	3 797	510	253	8 559	710	1 447	1 025	5 377		
3 199	2 264	416	519	5 239	563	730	865	3 081	377	
1 676	1 307	285	84	3 542	283	377	415	2 467		
76 811	52 591	8 337	15 883	126 233	10 603	31 253	21 965	62 412	3	
37 500	28 435	5 315	3 750	79 076	5 801	14 010	10 800	48 465		

noch: 9. Sozialversicherungspflichtig Beschäftigte*) am Arbeitsort in den kreisfreien Städten

Schl.-Nr.	Regionale Gliederung (i = insgesamt, w = weiblich)	insgesamt ²⁾	darunter im					
			Land- und Forstwirtschaft; Fischerei	Produzierendes Gewerbe	davon			
					Bergbau	Verarbeitendes Gewerbe	Energie- und Wasserversorgung	Baugewerbe
Regierungsbezirk								
Kreisfreie Städte								
461	Bamberg, Stadt	i 47 044	247	18 218	-	15 932	694	1 592
	w	21 318	83	5 214	-	4 950	100	164
462	Bayreuth, Stadt	i 38 769	76	10 329	•	7 112	•	2 202
	w	19 465	24	3 302	•	2 784	•	253
463	Coburg, Stadt	i 29 228	68	9 885	-	8 962	•	•
	w	13 987	24	2 209	-	2 063	•	•
464	Hof, Stadt	i 22 966	66	6 263	6	5 259	•	•
	w	11 754	39	2 035	4	1 888	•	•
Landkreise								
471	Bamberg	i 27 355	447	12 999	115	9 748	24	3 112
	w	10 846	137	2 616	•	2 295	•	306
472	Bayreuth	i 21 714	309	10 210	55	7 807	9	2 339
	w	8 982	97	2 564	•	2 320	•	240
473	Coburg	i 26 045	191	15 995	139	14 144	102	1 610
	w	11 252	58	5 404	43	5 120	32	209
474	Forchheim	i 22 746	420	9 284	•	7 609	•	1 538
	w	10 695	114	2 418	•	2 192	•	195
475	Hof	i 31 470	228	17 262	98	14 896	236	2 032
	w	13 807	66	5 554	13	5 280	40	221
476	Kronach	i 24 877	247	14 360	77	12 640	181	1 462
	w	10 947	57	4 705	5	4 499	35	166
477	Kulmbach	i 24 105	122	11 325	120	9 051	53	2 101
	w	10 672	33	3 014	9	2 707	9	289
478	Lichtenfels	i 24 832	137	10 415	58	8 875	26	1 456
	w	11 951	55	2 905	6	2 741	5	153
479	Wunsiedel i.Fichtelgebirge	i 25 999	132	13 130	135	11 653	167	1 175
	w	11 948	37	4 232	8	4 055	34	135
4	Reg.-Bez. Oberfranken	i 367 150	2 690	159 675	828	133 688	3 135	22 024
	w	 167 624	824	46 172	108	42 894	668	2 502
Regierungsbezirk								
Kreisfreie Städte								
561	Ansbach, Stadt	i 24 145	183	7 254	-	6 643	•	•
	w	11 822	73	2 092	-	2 006	•	•
562	Erlangen, Stadt	i 75 254	137	35 710	•	27 951	6 133	•
	w	32 470	57	9 607	•	7 916	1 489	•
563	Fürth, Stadt	i 39 591	243	12 021	•	10 147	•	1 599
	w	18 973	95	3 448	-	3 156	•	•
564	Nürnberg, Stadt	i 263 046	1 193	67 071	39	56 190	3 138	7 704
	w	117 202	320	17 039	9	15 175	788	1 067
565	Schwabach, Stadt	i 12 494	114	5 082	•	4 423	•	575
	w	6 084	35	1 582	•	1 481	•	77
Landkreise								
571	Ansbach	i 49 812	545	24 881	84	19 930	138	4 729
	w	22 390	150	7 069	10	6 469	36	554
572	Erlangen-Höchstadt	i 37 019	305	20 545	263	18 672	69	1 541
	w	15 726	103	5 991	37	5 732	19	203
573	Fürth	i 19 776	214	8 278	•	6 577	•	1 578
	w	9 699	79	2 855	-	2 562	•	•
574	Nürnberger Land	i 44 809	197	19 692	482	16 664	229	2 317
	w	20 814	68	5 847	225	5 203	69	350
575	Neustadt a.d.Aisch-Bad Windsheim ..	i 25 264	498	10 072	•	7 724	•	2 157
	w	11 880	176	2 706	-	2 388	•	•
576	Roth	i 29 503	317	12 344	45	9 259	63	2 977
	w	13 285	107	3 383	3	2 893	23	464
577	Weißenburg-Gunzenhausen	i 26 884	238	12 297	484	10 120	130	1 563
	w	12 008	82	3 050	73	2 740	44	193
5	Reg.-Bez. Mittelfranken	i 647 597	4 184	235 247	1 471	194 300	10 639	28 837
	w	 292 353	1 345	64 669	363	57 721	2 655	3 930
Regierungsbezirk								
Kreisfreie Städte								
661	Aschaffenburg, Stadt	i 42 237	82	12 228	•	10 456	•	1 510
	w	18 553	35	2 506	-	2 252	•	•

und Landkreisen Bayerns am 30.09.2006 nach Wirtschaftsabschnitten sowie nach Geschlecht

Wirtschaftsabschnitt ¹⁾									Schl.- Nr.
Handel, Gastge- werbe und Verkehr	davon			Sonstige Dienst- leistungen	davon				
	Handel	Gast- gewerbe	Verkehr- und Nachrichten- übermittlung		Kredit- und Versiche- rungsge- werbe	Grundstücks-, Wohnungswesen, Vermietung bewegl. Sachen usw.	Öffent- liche Ver- waltung u.ä.	Öffentliche und private Dienstleis- tungen (o. öffentl. Verwaltung)	
Oberfranken									
9 380	5 978	1 114	2 288	19 199	1 222	5 565	3 260	9 152	461
4 348	2 994	667	687	11 673	670	2 406	1 854	6 743	
7 567	5 773	770	1 024	20 669	1 518	5 214	3 799	10 138	462
3 910	3 068	459	383	12 183	709	2 375	1 965	7 134	
4 620	3 237	589	794	14 655	5 423	2 800	1 364	5 068	463
2 401	1 733	382	286	9 353	3 060	1 531	881	3 881	
6 008	3 845	469	1 694	10 628	1 430	2 578	1 689	4 931	464
2 687	1 960	311	416	6 992	922	1 553	973	3 544	
7 112	4 907	778	1 427	6 797	595	1 443	996	3 763	471
3 190	2 419	507	264	4 903	347	782	507	3 267	
5 375	3 428	771	1 176	5 820	439	1 339	925	3 117	472
2 553	1 762	520	271	3 768	277	492	407	2 592	
5 264	3 629	489	1 146	4 557	232	959	636	2 730	473
2 692	2 144	337	211	3 085	147	480	346	2 112	
5 577	3 509	635	1 433	7 465	854	1 357	1 238	4 016	474
2 851	2 016	395	440	5 312	505	749	655	3 403	
6 783	4 187	752	1 844	7 197	647	942	825	4 783	475
3 086	2 146	482	458	5 101	381	538	327	3 855	
3 692	2 572	389	731	6 566	649	1 791	858	3 268	476
1 814	1 431	243	140	4 367	381	957	422	2 607	
4 854	3 224	639	991	7 801	680	1 583	999	4 539	477
2 286	1 678	416	192	5 339	395	790	550	3 604	
7 058	5 503	627	928	7 221	635	1 033	772	4 781	478
3 861	3 243	425	193	5 130	392	641	353	3 744	
5 048	3 761	542	745	7 686	659	1 277	1 520	4 230	479
2 422	1 887	339	196	5 255	364	756	765	3 370	
78 338	53 553	8 564	16 221	126 261	14 983	27 881	18 881	64 516	4
38 101	28 481	5 483	4 137	82 461	8 550	14 050	10 005	49 856	
Mittelfranken									
4 745	3 607	362	776	11 963	694	3 838	2 389	5 042	561
2 348	1 877	241	230	7 309	402	1 697	1 373	3 837	
8 309	5 936	1 262	1 111	31 098	1 479	10 599	2 249	16 771	562
4 341	3 328	642	371	18 465	830	4 415	1 420	11 800	
11 025	8 542	930	1 553	16 302	746	6 842	2 052	6 662	563
5 411	4 560	452	399	10 019	442	3 096	1 250	5 231	
66 900	37 124	6 912	22 864	127 880	17 214	56 537	16 237	37 892	564
28 417	18 078	3 762	6 577	71 426	9 681	24 898	9 634	27 213	
2 827	2 263	252	312	4 471	335	1 259	628	2 249	565
1 365	1 116	145	104	3 102	198	721	393	1 790	
10 289	6 634	1 629	2 026	14 093	1 342	1 974	1 594	9 183	571
5 087	3 559	1 101	427	10 083	804	1 028	801	7 450	
7 165	5 197	887	1 081	9 004	746	2 483	1 110	4 665	572
3 641	2 896	531	214	5 991	455	1 054	633	3 849	
4 411	3 579	347	485	6 873	654	1 817	1 207	3 195	573
2 173	1 851	199	123	4 592	429	840	688	2 635	
9 903	7 281	954	1 668	15 017	938	3 521	1 815	8 743	574
4 477	3 569	547	361	10 422	553	1 884	1 094	6 891	
5 390	3 661	693	1 036	9 301	824	2 495	1 164	4 818	575
2 547	1 737	487	323	6 449	453	1 505	580	3 911	
7 221	5 036	848	1 337	9 618	1 043	1 596	1 701	5 278	576
3 374	2 559	540	275	6 419	638	859	813	4 109	
5 057	3 326	806	925	9 291	779	1 196	1 458	5 858	577
2 511	1 806	494	211	6 365	480	633	806	4 446	
143 242	92 186	15 882	35 174	264 911	26 794	94 157	33 604	110 356	5
65 692	46 936	9 141	9 615	160 642	15 365	42 630	19 485	83 162	
Unterfranken									
13 532	6 731	744	6 057	16 388	1 228	5 909	2 654	6 597	661
6 197	3 593	437	2 167	9 810	778	2 560	1 364	5 108	

noch: 9. Sozialversicherungspflichtig Beschäftigte*) am Arbeitsort in den kreisfreien Städten

Schl.- Nr.	Regionale Gliederung (i = insgesamt, w = weiblich)	ins- gesamt ²⁾	darunter im						
			Land- und Forstwirt- schaft; Fischerei	Produ- zierendes Gewerbe	davon				
					Bergbau	Verarbei- tendes Gewerbe	Energie- und Wasser- versorgung	Bau- gewerbe	
662	Schweinfurt, Stadt	i	49 807	41	24 873	•	22 813	•	1 512
		w	17 271	15	3 328	•	3 068	•	•
663	Würzburg, Stadt	i	74 537	261	13 133	-	10 497	693	1 943
		w	38 437	79	3 356	-	3 029	118	209
Landkreise									
671	Aschaffenburg	i	44 961	500	21 509	533	17 434	202	3 340
		w	18 549	155	5 638	75	5 031	50	482
672	Bad Kissingen	i	30 261	315	9 964	22	6 177	171	3 594
		w	14 572	69	2 127	-	1 741	43	343
673	Rhön-Grabfeld	i	26 819	283	12 216	•	9 931	•	1 989
		w	11 975	77	2 742	•	2 416	•	257
674	Haßberge	i	23 142	279	12 900	20	11 101	63	1 716
		w	9 384	74	3 197	•	2 980	•	201
675	Kitzingen	i	26 118	614	10 643	126	8 971	139	1 407
		w	11 428	201	2 483	13	2 262	26	182
676	Miltenberg	i	34 950	372	18 361	41	15 790	165	2 365
		w	14 831	114	5 131	10	4 810	23	288
677	Main-Spessart	i	40 896	369	23 822	58	19 274	161	4 329
		w	16 333	127	5 835	8	4 934	21	872
678	Schweinfurt	i	19 389	351	6 001	•	3 572	•	1 851
		w	8 502	132	1 578	•	1 260	•	222
679	Würzburg	i	30 661	604	10 956	139	8 035	152	2 630
		w	13 556	161	2 638	23	2 277	14	324
6	Reg.-Bez. Unterfranken	i	443 778	4 071	176 606	1 053	144 051	3 316	28 186
		w	193 391	1 239	40 559	146	36 060	645	3 708
Regierungsbezirk									
Kreisfreie Städte									
761	Augsburg, Stadt	i	123 433	326	37 200	58	32 049	1 134	3 959
		w	58 200	109	9 006	14	7 999	410	583
762	Kaufbeuren, Stadt	i	14 539	159	4 183	-	3 173	135	875
		w	7 918	77	1 336	-	1 232	24	80
763	Kempten (Allgäu), Stadt	i	31 326	68	7 888	-	6 788	411	689
		w	15 174	41	1 957	-	1 724	131	102
764	Memmingen, Stadt	i	25 171	204	10 361	-	8 569	•	•
		w	11 411	52	2 740	-	2 533	•	•
Landkreise									
771	Aichach-Friedberg	i	28 257	406	12 131	37	9 057	45	2 992
		w	13 073	129	3 972	•	3 551	•	407
772	Augsburg	i	54 244	513	24 428	142	19 440	246	4 600
		w	22 746	178	5 658	27	4 943	22	666
773	Dillingen a.d.Donau	i	26 280	406	12 535	193	10 184	98	2 060
		w	12 003	143	3 211	20	2 900	21	270
774	Günzburg	i	40 948	310	18 194	•	13 801	•	3 489
		w	17 516	109	3 883	•	3 421	•	359
775	Neu-Ulm	i	50 881	317	23 193	94	20 654	35	2 410
		w	19 725	119	4 872	12	4 535	3	322
776	Lindau (Bodensee)	i	25 051	352	12 208	•	10 342	•	•
		w	11 223	106	3 339	•	3 093	•	•
777	Ostallgäu	i	37 404	402	18 792	89	14 366	184	4 153
		w	15 468	129	3 779	5	3 230	26	518
778	Unterallgäu	i	37 897	537	20 045	149	14 565	40	5 291
		w	14 618	161	3 885	16	3 254	9	606
779	Donau-Ries	i	47 743	533	24 784	166	21 593	213	2 812
		w	19 521	221	6 431	21	5 966	34	410
780	Oberallgäu	i	40 326	543	16 876	422	12 693	254	3 507
		w	18 471	135	4 101	66	3 551	44	440
7	Reg.-Bez. Schwaben	i	583 500	5 076	242 818	1 417	197 274	3 979	40 148
		w	257 067	1 709	58 170	188	51 932	920	5 130
	Bayern...	i	4 407 046	33 856	1 627 326	11 188	1 319 658	36 411	260 069
		w	1 965 368	10 690	409 598	1 698	365 641	8 314	33 945

*) Auswertungen aus der Beschäftigtenstatistik der Bundesagentur für Arbeit; vorläufige Ergebnisse, Stand: März 2007.

1) Klassifikation der Wirtschaftszweige, Ausgabe 2003 (WZ 2003) - siehe Anhang.

2) Einschl. Fälle ohne Angabe zur wirtschaftlichen Gliederung.

und Landkreisen Bayerns am 30.09.2006 nach Wirtschaftsabschnitten sowie nach Geschlecht

Wirtschaftsabschnitt ¹⁾										Schl.- Nr.
Handel, Gastge- werbe und Verkehr	davon			Sonstige Dienst- leistungen	davon					
	Handel	Gast- gewerbe	Verkehr- und Nachrichten- übermittlung		Kredit- und Versiche- rungsge- werbe	Grundstücks-, Wohnungswesen, Vermietung bewegl. Sachen usw.	Öffent- liche Ver- waltung u.ä.	Öffentliche und private Dienstleis- tungen (o. öffentl. Verwaltung)		
7 741	5 839	775	1 127	17 152	1 556	5 432	3 360	6 804	662	
3 835	3 048	493	294	10 093	1 076	2 231	1 687	5 099		
18 147	12 342	2 416	3 389	42 994	3 138	9 902	8 016	21 938	663	
8 436	6 150	1 320	966	26 565	1 578	4 555	4 774	15 658		
11 596	8 604	1 144	1 848	11 353	961	4 373	1 530	4 489	671	
5 735	4 629	697	409	7 019	619	1 938	849	3 613		
6 616	3 580	1 689	1 347	13 362	958	1 903	2 665	7 836	672	
3 482	2 089	1 137	256	8 892	544	1 227	982	6 139		
5 150	3 462	742	946	9 170	671	1 553	1 103	5 843	673	
2 554	1 824	484	246	6 602	421	1 032	599	4 550		
4 035	2 877	353	805	5 928	655	995	808	3 470	674	
1 924	1 450	239	235	4 189	.	597	.	2 837		
6 874	4 583	1 070	1 221	7 984	621	1 231	1 558	4 574	675	
3 385	2 417	703	265	5 357	370	699	811	3 477		
6 530	4 716	728	1 086	9 686	1 135	2 705	1 365	4 481	676	
3 311	2 571	461	279	6 275	700	1 079	765	3 731		
6 364	4 489	882	993	10 339	1 017	1 908	1 510	5 904	677	
3 226	2 417	575	234	7 144	614	1 068	776	4 686		
5 904	3 775	306	1 823	7 131	477	1 670	716	4 268	678	
2 171	1 656	199	316	4 621	.	562	.	3 432		
10 185	7 602	706	1 877	8 915	743	2 611	1 575	3 986	679	
4 983	4 177	419	387	5 774	415	1 309	777	3 273		
102 674	68 600	11 555	22 519	160 402	13 160	40 192	26 860	80 190	6	
49 239	36 021	7 164	6 054	102 341	7 778	18 857	14 103	61 603		
Schwaben										
25 416	16 743	2 707	5 966	60 484	5 401	18 482	7 191	29 410	761	
11 970	8 480	1 518	1 972	37 110	3 164	7 971	4 265	21 710		
3 337	2 713	258	366	6 860	543	1 084	1 157	4 076	762	
1 921	1 630	153	138	4 584	337	656	490	3 101		
9 195	6 085	627	2 483	14 174	1 372	4 622	1 741	6 439	763	
4 472	3 232	376	864	8 703	735	2 151	1 030	4 787		
5 687	4 404	340	943	8 917	792	3 168	1 050	3 907	764	
2 823	2 361	226	236	5 796	463	1 647	601	3 085		
7 858	5 817	699	1 342	7 853	744	2 090	1 308	3 711	771	
3 544	2 781	426	337	5 425	480	958	884	3 103		
13 761	8 613	1 097	4 051	15 511	1 352	4 478	2 176	7 505	772	
6 287	4 463	662	1 162	10 611	920	2 475	979	6 237		
5 565	4 456	392	717	7 773	811	1 254	1 142	4 566	773	
3 009	2 618	255	136	5 640	465	646	706	3 823		
7 283	5 148	698	1 437	15 156	1 080	3 008	1 927	9 141	774	
3 558	2 726	433	399	9 963	637	1 258	1 036	7 032		
14 731	10 956	981	2 794	12 639	1 399	3 219	1 808	6 213	775	
6 146	4 744	562	840	8 588	851	1 653	1 087	4 997		
5 048	2 876	1 595	577	7 442	569	1 945	1 060	3 868	776	
2 805	1 683	966	156	4 972	344	1 011	617	3 000		
8 676	5 020	2 658	998	9 529	951	1 317	1 575	5 686	777	
4 635	2 741	1 651	243	6 924	621	841	868	4 594		
7 734	4 860	1 457	1 417	9 576	796	1 668	1 366	5 746	778	
3 873	2 494	1 001	378	6 697	487	845	799	4 566		
10 131	8 006	622	1 503	12 291	1 244	3 384	2 007	5 656	779	
4 913	4 179	396	338	7 954	749	1 537	1 179	4 489		
12 171	5 378	4 991	1 802	10 725	941	1 970	2 202	5 612	780	
6 820	3 221	3 111	488	7 411	587	1 110	1 167	4 547		
136 593	91 075	19 122	26 396	198 930	17 995	51 689	27 710	101 536	7	
66 776	47 353	11 736	7 687	130 378	10 840	24 759	15 708	79 071		
1 005 117	651 489	140 621	213 007	1 740 171	184 375	534 833	233 998	786 965		
479 135	336 897	80 694	61 544	1 065 697	103 777	243 707	127 725	590 488		

10. Sozialversicherungspflichtig Beschäftigte*) am Wohnort in Bayern am 30.09.2006 nach Berufsbereichen, -abschnitten und ausgewählten -gruppen sowie beruflicher Ausbildung und nach Geschlecht

Nr. der Klassifizierung ¹⁾	Berufliche Gliederung	insgesamt ²⁾	darunter				ohne abgeschlossene Berufsausbildung
			mit abgeschlossener Berufsausbildung			zusammen	
			darunter mit Abschluss an einer				
			Berufsfach-/ Fachschule ³⁾	Fachhochschule ⁴⁾	wissenschaftlichen Hochschule, Universität ⁵⁾		
insgesamt							
01 - 06	Pflanzenbauer/-innen, Tierzüchter/-innen, Fischereiberufe	44 314	25 258	23 517	957	784	11 068
07 - 09	Bergleute, Mineralgewinner/-innen	1 999	1 124	1 115	5	4	627
Fertigungsberufe							
10 - 11	Steinbearbeiter/-innen, Bau- stoffhersteller/-innen	9 688	5 434	5 338	46	50	3 353
12 - 13	Keramiker/-innen, Glasmacher/-innen	13 859	7 313	7 247	42	24	5 865
14 - 15	Chemiearbeiter/-innen, Kunst- stoffverarbeiter/-innen	67 623	37 831	37 509	165	157	26 037
14	dar. Chemiearbeiter/-innen	30 399	19 028	18 798	105	125	9 752
16 - 17	Papierhersteller/-innen, -verarbeiter/ -innen, Drucker/-innen	38 800	24 722	24 507	126	89	10 425
17	dar. Drucker/-innen	22 004	15 530	15 373	100	57	4 255
18	Holzaufbereiter/-innen, Holzwaren- fertiger/-innen und verwandte Berufe	9 986	4 736	4 716	8	12	4 491
19 - 24	Metallerzeuger/-innen, -be- arbeiter/-innen	80 781	57 270	57 078	123	69	18 976
22	dar. Metallverformer/-innen (spanend)	43 022	34 507	34 436	55	16	6 886
25 - 30	Schlosser/-innen, Mechaniker/ -innen und zugeordnete Berufe	298 858	221 832	220 931	715	186	57 598
27	dar. Schlosser/-innen	106 521	81 636	81 420	175	41	18 400
28	Mechaniker/-innen	100 440	72 063	71 792	215	56	22 262
31	Elektriker/-innen	109 785	83 083	82 318	595	170	20 948
32	Montierer/-innen und Metall- berufe, a.n.g.	95 227	56 167	55 940	143	84	33 402
33 - 36	Textil- und Bekleidungsberufe	17 850	9 671	9 562	73	36	6 172
35	dar. Textilverarbeiter/-innen	11 157	6 657	6 620	27	10	3 099
37	Lederhersteller/-innen, Leder- und Fellverarbeiter/-innen	5 165	2 915	2 888	11	16	1 792
39 - 43	Ernährungsberufe	123 243	57 974	57 450	279	245	36 607
41	dar. Speisebereiter/-innen	70 562	26 850	26 635	107	108	20 941
44 - 47	Bauberufe	100 083	67 489	67 283	151	55	20 318
44	dar. Maurer/-innen, Betonbauer/-innen	41 710	32 399	32 320	63	16	6 167
48 - 49	Bau-, Raumausstatter/-innen, Polsterer/Polsterinnen	25 990	16 430	16 365	42	23	5 622
50	Tischler/-innen, Modellbauer/-innen	37 232	28 912	28 762	120	30	5 150
51	Maler/-innen, Lackierer/-innen und verwandte Berufe	36 179	23 963	23 886	59	18	8 729
52	Warenprüfer/-innen, Versand- fertigmacher/-innen	62 397	34 453	33 381	621	451	20 112
53	Hilfsarbeiter/-innen ohne nähere Tätigkeitsangabe	73 488	26 496	26 211	135	150	30 842
54	Maschinen/Maschinistinnen und zugehörige Berufe	29 005	21 787	21 716	50	21	4 862
10 - 54	Zusammen...	1 235 239	788 478	783 088	3 504	1 886	321 301

noch: 10. Sozialversicherungspflichtig Beschäftigte*) am Wohnort in Bayern am 30.09.2006 nach Berufsbereichen, -abschnitten und ausgewählten -gruppen sowie beruflicher Ausbildung und nach Geschlecht

Nr. der Klassifizierung ¹⁾	Berufliche Gliederung	insgesamt ²⁾	darunter				ohne abgeschlossene Berufsausbildung
			mit abgeschlossener Berufsausbildung			wissenschaftlichen Hochschule, Universität ⁵⁾	
			zusammen	darunter mit Abschluss an einer			
		Berufsfach-/ Fachschule ³⁾		Fachhochschule ⁴⁾			
noch insgesamt							
Technische Berufe							
60 - 61	Ingenieure/Ingenieurinnen, Chemiker/-innen, Physiker/ -innen, Mathematiker/-innen	132 066	122 604	22 501	52 332	47 771	3 548
60	dar. Ingenieure/Ingenieurinnen	123 371	114 348	21 781	50 784	41 783	3 406
62 - 63	Techniker/-innen, technische Sonderfachkräfte	195 968	171 904	147 960	15 190	8 754	11 901
62	dar. Techniker/-innen	152 474	136 415	114 991	13 862	7 562	6 499
60 - 63	Zusammen...	328 034	294 508	170 461	67 522	56 525	15 449
Dienstleistungsberufe							
68	Warenkaufleute	344 788	246 516	234 809	5 448	6 259	50 550
69 - 70	Dienstleistungskaufleute und zugehörige Berufe	203 104	165 546	144 412	6 871	14 263	23 532
69	dar. Bank-, Versicherungskaufleute	155 628	133 448	116 127	5 442	11 879	17 269
71 - 74	Verkehrsberufe	294 622	170 151	168 132	1 069	950	62 570
71	dar. Berufe des Landverkehrs	126 564	75 955	75 561	213	181	19 989
75 - 78	Organisations-, Verwaltungs-, Büroberufe	941 191	732 582	613 268	42 656	76 658	97 650
78	dar. Bürofach-, Bürohilfskräfte	667 918	514 822	474 528	16 580	23 714	78 734
79 - 81	Ordnungs-, Sicherheitsberufe	63 110	42 413	36 437	439	5 537	8 492
82 - 83	Schriftwerkschaffende, schriftwerkordnende sowie künstlerische Berufe	42 087	26 588	16 885	2 827	6 876	3 858
84 - 85	Gesundheitsdienstberufe	303 727	245 548	213 965	1 896	29 687	31 614
84	dar. Ärzte/Ärztinnen, Apotheker/-innen	32 895	31 384	2 860	308	28 216	328
86 - 89	Sozial- und Erziehungsberufe, anderweitig nicht genannte geistes- und naturwissenschaftliche Berufe	237 546	205 035	128 128	26 166	50 741	19 455
86	dar. Sozialpflegerische Berufe	155 282	132 434	110 221	17 558	4 655	15 570
87	Lehrer/-innen	47 301	41 823	11 705	5 164	24 954	1 895
90 - 93	Allgemeine Dienstleistungsberufe	250 148	84 441	83 238	596	607	83 747
93	dar. Reinigungsberufe	115 951	25 726	25 526	112	88	50 148
68 - 93	Zusammen...	2 680 323	1 918 820	1 639 274	87 968	191 578	381 468
97 - 99	Sonstige Arbeitskräfte	47 593	11 718	9 038	981	1 699	26 882
	Insgesamt 6)...	4 338 165	3 039 943	2 626 512	160 937	252 494	756 805

*) Auswertungen aus der Beschäftigtenstatistik der Bundesagentur für Arbeit; vorläufige Ergebnisse, Stand: März 2007.

1) Klassifizierung der Berufe, Ausgabe 1975.

2) Einschl. Fälle "mit unbekannter Ausbildung" bzw. "Angabe nicht möglich" oder "ohne Angabe".

3) Einschl. abgeschlossene Lehr- oder Anlernausbildung.

4) Einschl. Ingenieurschulen.

5) Einschl. Lehrerausbildung.

6) Einschl. Fälle ohne Berufsangabe.

noch: 10. Sozialversicherungspflichtig Beschäftigte*) am Wohnort in Bayern am 30.09.2006 nach Berufsbereichen,
-abschnitten und ausgewählten -gruppen sowie beruflicher Ausbildung und nach Geschlecht

Nr. der Klassifizierung ¹⁾	Berufliche Gliederung	insgesamt ²⁾	darunter				ohne abgeschlossene Berufsausbildung
			mit abgeschlossener Berufsausbildung			ohne abgeschlossene Berufsausbildung	
			zusammen	darunter mit Abschluss an einer			
		Berufsfach-/ Fachschule ³⁾		Fachhochschule ⁴⁾	wissenschaftlichen Hochschule, Universität ⁵⁾		
darunter weiblich							
01 - 06	Pflanzenbauerinnen, Tierzüchterinnen, Fischereiberufe	13 195	7 572	7 052	260	260	3 239
07 - 09	Bergleute, Mineralgewinnerinnen	112	43	•	-	•	40
Fertigungsberufe							
10 - 11	Steinbearbeiterinnen, Bau- stoffherstellerinnen	850	439	406	14	19	324
12 - 13	Keramikerinnen, Glasmacherinnen	4 455	1 600	1 584	10	6	2 634
14 - 15	Chemiearbeiterinnen, Kunst- stoffverarbeiterinnen	18 408	7 406	7 311	41	54	9 388
14	dar. Chemiearbeiterinnen	7 779	3 764	3 686	30	48	3 196
16 - 17	Papierherstellerinnen, -ver- arbeiterinnen, Druckerinnen	9 525	4 417	4 343	38	36	3 827
17	dar. Druckerinnen	4 917	2 864	2 803	36	25	1 334
18	Holzaufbereiterinnen, Holzwarenfer- tgerinnen und verwandte Berufe	1 854	615	610	•	•	1 088
19 - 24	Metallerzeugerinnen, -bearbeiterinnen	6 413	2 559	2 536	10	13	3 068
22	dar. Metallverformerinnen (spanend)	1 264	688	•	-	•	491
25 - 30	Schlosserinnen, Mechanike- rinnen und zugeordnete Berufe	15 149	9 213	9 073	112	28	3 671
27	dar. Schlosserinnen	2 565	1 075	1 061	8	6	918
28	Mechanikerinnen	3 303	2 079	2 065	10	4	916
31	Elektrikerinnen	9 351	4 936	4 857	58	21	3 858
32	Montierinnen und Metall- berufe, a.n.g.	31 547	13 170	13 131	22	17	16 288
33 - 36	Textil- und Bekleidungsberufe	12 450	6 874	6 837	25	12	4 138
35	dar. Textilverarbeiterinnen	9 993	5 954	5 931	18	5	2 814
37	Lederherstellerinnen, Leder- und Fellverarbeiterinnen	2 670	1 297	1 287	4	6	1 153
39 - 43	Ernährungsberufe	47 289	17 171	17 006	76	89	18 377
41	dar. Speisenerbereiterinnen	35 890	12 337	12 210	57	70	13 430
44 - 47	Bauberufe	793	353	334	8	11	315
44	dar. Maurerinnen, Betonbauerinnen	166	80	76	•	•	64
48 - 49	Bau-, Raumausstatterinnen, Polsterinnen	3 087	1 790	1 776	6	8	1 046
50	Tischlerinnen, Modellbauerinnen	1 458	750	740	4	6	517
51	Malerinnen, Lackiererinnen und verwandte Berufe	2 821	1 275	1 258	14	3	1 349
52	Warenprüferinnen, Versandfertig- macherinnen	25 254	9 996	9 783	101	112	11 271
53	Hilfsarbeiterinnen ohne nähere Tätigkeitsangabe	23 400	8 053	7 944	48	61	9 921
54	Maschinistinnen und zugehörige Berufe	658	345	339	•	•	233
10 - 54	Zusammen...	217 432	92 259	91 155	595	509	92 466

noch: 10. Sozialversicherungspflichtig Beschäftigte*) am Wohnort in Bayern am 30.09.2006 nach Berufsbereichen, -abschnitten und ausgewählten -gruppen sowie beruflicher Ausbildung und nach Geschlecht

Nr. der Klassifizierung ¹⁾	Berufliche Gliederung	insgesamt ²⁾	darunter				ohne abgeschlossene Berufsausbildung
			mit abgeschlossener Berufsausbildung			ohne abgeschlossene Berufsausbildung	
			zusammen	darunter mit Abschluss an einer			
				Berufsfach-/ Fachschule ³⁾	Fachhochschule ⁴⁾		
noch weiblich							
Technische Berufe							
60 - 61	Ingenieurinnen, Chemikerinnen, Physikerinnen, Mathematikerinnen	13 444	11 932	2 789	3 944	5 199	612
60	dar. Ingenieurinnen	11 798	10 429	2 594	3 638	4 197	568
62 - 63	Technikerinnen, technische Sonderfachkräfte	35 385	28 957	25 897	1 607	1 453	3 919
62	dar. Technikerinnen	16 213	13 496	11 222	1 219	1 055	1 393
60 - 63	Zusammen...	48 829	40 889	28 686	5 551	6 652	4 531
Dienstleistungsberufe							
68	Warenkaufleute	224 383	154 727	151 069	1 418	2 240	36 364
69 - 70	Dienstleistungskaufleute und zugehörige Berufe	108 742	86 253	78 368	2 577	5 308	15 086
69	dar. Bank-, Versicherungskaufleute	84 082	70 154	64 190	1 910	4 054	11 509
71 - 74	Verkehrsberufe	52 850	27 256	26 776	205	275	12 944
71	dar. Berufe des Landverkehrs	6 509	3 543	3 488	31	24	1 225
75 - 78	Organisations-, Verwaltungs-, Büroberufe	603 695	465 087	426 546	13 168	25 373	70 470
78	dar. Bürofach-, Bürohilfskräfte	497 837	381 652	360 784	8 090	12 778	60 604
79 - 81	Ordnungs-, Sicherheitsberufe	13 893	7 801	5 656	95	2 050	2 674
82 - 83	Schriftwerkschaffende, schriftwerkordnende sowie künstlerische Berufe	20 523	13 317	8 461	1 463	3 393	1 943
84 - 85	Gesundheitsdienstberufe	256 843	203 985	187 783	1 503	14 699	28 481
84	dar. Ärztinnen, Apothekerinnen	17 081	15 940	2 185	216	13 539	245
86 - 89	Sozial- und Erziehungsberufe, anderweitig nicht genannte geistes- und naturwissenschaftliche Berufe	173 527	149 687	106 064	18 188	25 435	14 834
86	dar. Sozialpflegerische Berufe	132 545	113 693	97 327	13 319	3 047	12 902
87	Lehrerinnen	25 971	23 271	5 738	3 319	14 214	884
90 - 93	Allgemeine Dienstleistungsberufe	194 000	66 114	65 311	409	394	68 416
93	dar. Reinigungsberufe	85 708	16 815	16 698	63	54	39 684
68 - 93	Zusammen...	1 648 456	1 174 227	1 056 034	39 026	79 167	251 212
97 - 99	Sonstige Arbeitskräfte	20 302	5 247	4 132	383	732	11 158
	Zusammen 6)...	1 948 575	1 320 252	1 187 110	45 815	87 327	362 654

*) Auswertungen aus der Beschäftigtenstatistik der Bundesagentur für Arbeit; vorläufige Ergebnisse, Stand: März 2007.

1) Klassifizierung der Berufe, Ausgabe 1975.

2) Einschl. Fälle "mit unbekannter Ausbildung" bzw. "Angabe nicht möglich" oder "ohne Angabe".

3) Einschl. abgeschlossene Lehr- oder Anlernausbildung.

4) Einschl. Ingenieurschulen.

5) Einschl. Lehrerausbildung.

6) Einschl. Fälle ohne Berufsangabe.

11. Sozialversicherungspflichtig Beschäftigte*) am Wohnort in Bayern am 30.09.2006 nach Berufsbereichen, -abschnitten und ausgewählten -gruppen, Geschlecht, Vollzeit-/Teilzeitbeschäftigten sowie nach Deutschen und Ausländern

Nr. der Klassifizierung ¹⁾	Berufliche Gliederung	insgesamt	und zwar						
			männlich	weiblich	Vollzeit-	Teilzeit-	Auszubildende ²⁾	Deutsche	Ausländer
01 - 06	Pflanzenbauer/-innen, Tierzüchter/-innen, Fischereiberufe	44 314	31 119	13 195	40 404	3 910	5 101	39 986	4 312
07 - 09	Bergleute, Mineralgewinner/-innen	1 999	1 887	112	1 961	38	16	1 732	266
	Fertigungsberufe								
10 - 11	Steinbearbeiter/-innen, Baustoffhersteller/-innen	9 688	8 838	850	9 493	195	741	8 638	1 048
12 - 13	Keramiker/-innen, Glasmacher/-innen	13 859	9 404	4 455	12 993	866	288	12 191	1 663
14 - 15	Chemiearbeiter/-innen, Kunststoffverarbeiter/-innen	67 623	49 215	18 408	63 557	4 066	1 917	58 605	8 991
14	dar. Chemiearbeiter/-innen	30 399	22 620	7 779	27 954	2 445	824	26 787	3 601
16 - 17	Papierhersteller/-innen, -verarbeiter/-innen, Drucker/-innen	38 800	29 275	9 525	36 348	2 452	1 885	34 450	4 338
17	dar. Drucker/-innen	22 004	17 087	4 917	20 389	1 615	1 277	20 061	1 936
18	Holzaufbereiter/-innen, Holzwarenfertiger/-innen und verwandte Berufe	9 986	8 132	1 854	9 557	429	223	9 109	875
19 - 24	Metallerzeuger/-innen, -arbeiter/-innen	80 781	74 368	6 413	78 769	2 012	2 952	69 956	10 800
22	dar. Metallverformer/-innen (spanend)	43 022	41 758	1 264	42 185	837	2 214	39 085	3 931
25 - 30	Schlosser/-innen, Mechaniker/-innen und zugeordnete Berufe	298 858	283 709	15 149	292 690	6 168	46 099	282 968	15 821
27	dar. Schlosser/-innen	106 521	103 956	2 565	104 680	1 841	11 839	100 164	6 339
28	Mechaniker/-innen	100 440	97 137	3 303	98 381	2 059	21 116	95 199	5 213
31	Elektriker/-innen	109 785	100 434	9 351	106 862	2 923	14 876	104 654	5 104
32	Montierer/-innen und Metallberufe, a.n.g.	95 227	63 680	31 547	87 237	7 990	492	81 243	13 962
33 - 36	Textil- und Bekleidungsberufe	17 850	5 400	12 450	14 801	3 049	764	15 774	2 071
35	dar. Textilverarbeiter/-innen	11 157	1 164	9 993	8 489	2 668	528	10 230	924
37	Lederhersteller/-innen, Leder- und Fellverarbeiter/-innen	5 165	2 495	2 670	4 738	427	298	4 617	546
39 - 43	Ernährungsberufe	123 243	75 954	47 289	104 258	18 985	14 187	99 577	23 601
41	dar. Speisebereiter/-innen	70 562	34 672	35 890	53 910	16 652	5 921	52 369	18 145
44 - 47	Bauberufe	100 083	99 290	793	98 260	1 823	6 608	90 982	9 063
44	dar. Maurer/-innen, Betonbauer/-innen	41 710	41 544	166	41 363	347	3 507	38 267	3 427
48 - 49	Bau-, Raumausstatter/-innen, Polsterer/Polsterinnen	25 990	22 903	3 087	25 070	920	2 253	22 764	3 217
50	Tischler/-innen, Modellbauer/-innen	37 232	35 774	1 458	36 567	665	3 863	36 354	875
51	Maler/-innen, Lackierer/-innen und verwandte Berufe	36 179	33 358	2 821	35 260	919	4 747	32 024	4 138
52	Warenprüfer/-innen, Versandfertigmacher/-innen	62 397	37 143	25 254	52 493	9 904	416	55 005	7 375
53	Hilfsarbeiter/-innen ohne nähere Tätigkeitsangabe	73 488	50 088	23 400	68 611	4 877	177	60 317	13 120
54	Maschinen/Maschinistinnen und zugehörige Berufe	29 005	28 347	658	28 234	771	333	27 301	1 697
10 - 54	Zusammen...	1 235 239	1 017 807	217 432	1 165 798	69 441	103 119	1 106 529	128 305

noch: 11. Sozialversicherungspflichtig Beschäftigte*) am Wohnort in Bayern am 30.09.2006 nach Berufsbereichen, -abschnitten und ausgewählten -gruppen, Geschlecht, Vollzeit-/Teilzeitbeschäftigten sowie nach Deutschen und Ausländern

Nr. der Klassifizierung ¹⁾	Berufliche Gliederung	insgesamt	und zwar						
			männlich	weiblich	Vollzeit-	Teilzeit-	Auszubildende ²⁾	Deutsche	Ausländer
Technische Berufe									
60 - 61	Ingenieure/ Ingenieurinnen, Chemiker/-innen, Physiker/-innen, Mathematiker/-innen	132 066	118 622	13 444	126 731	5 335	491	123 734	8 305
60	dar. Ingenieure/ Ingenieurinnen	123 371	111 573	11 798	118 639	4 732	471	115 610	7 736
62 - 63	Techniker/-innen, technische Sonderfachkräfte	195 968	160 583	35 385	182 731	13 237	5 266	189 306	6 630
62	dar. Techniker/-innen	152 474	136 261	16 213	144 497	7 977	1 303	147 136	5 314
60 - 63	Zusammen...	328 034	279 205	48 829	309 462	18 572	5 757	313 040	14 935
Dienstleistungsberufe									
68	Warenkaufleute	344 788	120 405	224 383	257 878	86 910	31 652	323 326	21 378
69 - 70	Dienstleistungskaufleute und zugehörige Berufe	203 104	94 362	108 742	169 962	33 142	13 533	196 250	6 834
69	dar. Bank-, Versicherungskaufleute	155 628	71 546	84 082	127 940	27 688	9 295	152 067	3 549
71 - 74	Verkehrsberufe	294 622	241 772	52 850	256 923	37 699	3 592	265 899	28 625
71	dar. Berufe des Landverkehrs	126 564	120 055	6 509	119 153	7 411	541	117 442	9 101
75 - 78	Organisations-, Verwaltungs-, Büroberufe	941 191	337 496	603 695	739 573	201 618	42 569	902 758	38 251
78	dar. Bürofach-, Bürohilfskräfte	667 918	170 081	497 837	502 768	165 150	33 145	644 395	23 404
79 - 81	Ordnungs-, Sicherheitsberufe	63 110	49 217	13 893	53 221	9 889	818	58 480	4 614
82 - 83	Schriftwerkschaffende, schriftwerkordnende sowie künstlerische Berufe	42 087	21 564	20 523	36 036	6 051	2 064	38 709	3 361
84 - 85	Gesundheitsdienstberufe	303 727	46 884	256 843	217 639	86 088	26 075	289 488	14 180
84	dar. Ärzte/Ärztinnen, Apotheker/-innen	32 895	15 814	17 081	27 664	5 231	247	31 301	1 587
86 - 89	Sozial- und Erziehungsberufe, ander- weitig nicht genannte geistes- und naturwissenschaftliche Berufe	237 546	64 019	173 527	146 569	90 977	11 814	226 595	10 907
86	dar. Sozialpflegerische Berufe	155 282	22 737	132 545	93 941	61 341	10 747	150 232	5 025
87	Lehrer/-innen	47 301	21 330	25 971	26 661	20 640	497	44 063	3 223
90 - 93	Allgemeine Dienstleistungsberufe	250 148	56 148	194 000	157 173	92 975	16 105	199 120	50 877
93	dar. Reinigungsberufe	115 951	30 243	85 708	54 432	61 519	652	86 382	29 502
68 - 93	Zusammen...	2 680 323	1 031 867	1 648 456	2 034 974	645 349	148 222	2 500 625	179 027
97 - 99	Sonstige Arbeitskräfte	47 593	27 291	20 302	41 019	5 424	25 050	42 881	4 652
	Insgesamt 3)...	4 338 165	2 389 590	1 948 575	3 593 709	742 746	287 282	4 005 357	331 587

*) Auswertungen aus der Beschäftigtenstatistik der Bundesagentur für Arbeit; vorläufige Ergebnisse, Stand: März 2007.

1) Klassifizierung der Berufe, Ausgabe 1975.

2) Einschl. Anlernlinge, Praktikanten und Volontäre.

3) Einschl. Fälle ohne Berufsangabe.

12. Sozialversicherungspflichtig Beschäftigte*) am Wohnort in den kreisfreien Städten und Landkreisen Bayerns am 30.09.2006

Schl.- Nr.	Regionale Gliederung (i = insgesamt, w = weiblich)	ins- gesamt ¹⁾	darunter				ohne abge- schlossene Berufsaus- bildung	
			mit abgeschlossener Berufsausbildung			Wissenschaftlichen Hochschule, Universität ⁴⁾		
			zusammen	darunter mit Abschluss an einer				
				Berufsfach-/ Fachschule ²⁾	Fachhoch- schule ³⁾			
Zusammenstellung nach								
1	Oberbayern	i	1 500 679	1 025 174	818 452	69 226	137 496	231 708
		w	697 932	466 703	397 385	21 353	47 965	111 439
2	Niederbayern	i	408 178	290 658	268 741	10 684	11 233	78 927
		w	171 885	116 796	109 590	3 237	3 969	36 126
3	Oberpfalz	i	375 522	269 779	244 954	10 981	13 844	70 165
		w	162 179	110 066	102 523	2 679	4 864	34 324
4	Oberfranken	i	373 666	271 407	248 132	9 693	13 582	69 789
		w	169 124	117 904	110 915	2 416	4 573	34 766
5	Mittelfranken	i	600 396	417 716	357 795	24 334	35 587	110 927
		w	275 421	185 169	166 906	6 454	11 809	55 808
6	Unterfranken	i	458 946	328 418	296 623	14 064	17 731	79 278
		w	198 000	136 451	127 003	3 284	6 164	36 479
7	Schwaben	i	620 778	436 791	391 815	21 955	23 021	116 011
		w	274 034	187 163	172 788	6 392	7 983	53 712
	Bayern...	i	4 338 165	3 039 943	2 626 512	160 937	252 494	756 805
		w	1 948 575	1 320 252	1 187 110	45 815	87 327	362 654
	Landkreise	i	3 122 696	2 243 284	2 010 804	104 290	128 190	541 568
		w	1 370 524	943 015	876 201	26 769	40 045	258 423
	Kreisfreie Städte	i	1 215 469	796 659	615 708	56 647	124 304	215 237
		w	578 051	377 237	310 909	19 046	47 282	104 231
Regierungsbezirk								
Kreisfreie Städte								
161	Ingolstadt, Stadt	i	43 795	30 710	25 502	2 355	2 853	7 517
		w	18 189	12 067	10 746	502	819	3 345
162	München, Landeshauptstadt	i	479 251	303 911	207 962	25 600	70 349	74 124
		w	234 679	149 908	113 205	9 471	27 232	36 594
163	Rosenheim, Stadt	i	19 526	12 583	10 651	891	1 041	3 737
		w	9 334	5 980	5 324	280	376	1 746
Landkreise								
171	Altötting	i	37 304	27 535	24 587	1 335	1 613	6 720
		w	15 360	10 886	10 072	400	414	2 987
172	Berchtesgadener Land	i	28 908	20 170	18 652	633	885	4 382
		w	14 041	9 346	8 783	215	348	2 250
173	Bad Tölz-Wolfratshausen	i	40 044	27 766	23 770	1 684	2 312	6 091
		w	18 798	12 714	11 420	521	773	2 884
174	Dachau	i	51 053	36 298	30 772	2 375	3 151	7 834
		w	23 173	15 919	14 390	629	900	3 784
175	Ebersberg	i	44 041	31 468	24 880	2 395	4 193	5 409
		w	20 323	14 284	12 384	688	1 212	2 565
176	Eichstätt	i	45 758	33 802	30 065	1 751	1 986	7 782
		w	18 264	12 418	11 610	313	495	3 629
177	Erding	i	47 216	33 273	29 456	1 682	2 135	7 128
		w	20 972	14 545	13 466	445	634	3 266
178	Freising	i	63 008	42 944	35 594	2 910	4 440	9 992
		w	28 091	18 733	16 481	787	1 465	4 623
179	Fürstenfeldbruck	i	69 590	49 601	40 039	3 632	5 930	8 857
		w	32 956	23 046	20 274	981	1 791	4 460
180	Garmisch-Partenkirchen	i	26 571	18 350	16 518	596	1 236	4 102
		w	13 225	8 863	8 195	202	466	2 126
181	Landsberg am Lech	i	36 278	25 898	21 811	1 588	2 499	5 912
		w	16 431	11 347	10 074	481	792	2 777
182	Miesbach	i	31 164	21 661	18 495	1 110	2 056	4 385
		w	15 043	10 208	9 198	315	695	2 192
183	Mühldorf a.Inn	i	37 308	26 609	24 383	1 084	1 142	7 130
		w	15 776	10 929	10 283	286	360	3 124
184	München	i	106 829	75 065	54 769	6 281	14 015	12 965
		w	51 123	35 297	29 265	1 800	4 232	6 592
185	Neuburg-Schrobenhausen	i	32 949	23 309	21 514	931	864	6 347
		w	13 636	9 297	8 806	234	257	2 748

nach Geschlecht, Ausbildungsabschlüssen, Altersklassen sowie Auszubildende

darunter (von Spalte insgesamt) im Alter von ... bis unter ... Jahren								darunter (von Spalte insgesamt) Auszubildende ⁵⁾	Schl.- Nr.
unter 20	20 bis 25	25 bis 30	30 bis 40	40 bis 50	50 bis 55	55 bis 60	60 oder mehr		
Regierungsbezirken									
70 659	126 986	174 489	403 180	406 996	143 809	121 461	53 099	86 221	1
31 743	65 152	87 701	178 830	183 853	69 973	58 583	22 097	39 465	2
29 244	40 411	43 801	98 827	115 554	41 749	29 732	8 860	30 479	3
12 393	19 527	20 163	39 543	47 477	17 712	11 886	3 184	13 269	4
26 041	36 074	41 243	91 011	107 636	38 753	26 788	7 976	28 423	5
11 200	17 747	19 547	37 363	45 375	16 957	11 106	2 884	12 552	6
20 973	33 088	36 961	90 412	112 460	41 052	29 452	9 268	26 073	7
8 849	16 119	17 516	39 908	50 854	19 178	13 374	3 326	11 497	8
30 030	53 103	63 847	148 688	173 220	64 566	49 561	17 381	37 852	9
13 243	26 409	30 921	65 817	78 524	30 628	23 205	6 674	17 382	10
27 343	42 637	47 150	107 392	134 567	51 216	36 588	12 053	33 056	11
11 480	20 469	22 146	45 203	57 256	22 415	15 049	3 982	14 388	12
39 143	59 071	65 836	150 142	174 636	63 604	49 029	19 317	45 178	13
16 652	28 591	31 038	62 780	76 381	29 570	22 089	6 933	19 889	14
243 433	391 370	473 327	1 089 652	1 225 069	444 749	342 611	127 954	287 282	
105 560	194 014	229 032	469 444	539 720	206 433	155 292	49 080	128 442	
202 563	291 003	317 404	754 342	905 074	325 063	242 163	85 084	225 561	
86 685	141 936	151 222	321 008	389 466	145 228	104 412	30 567	98 551	
40 870	100 367	155 923	335 310	319 995	119 686	100 448	42 870	61 721	
18 875	52 078	77 810	148 436	150 254	61 205	50 880	18 513	29 891	
Oberbayern									
2 218	3 997	5 520	11 483	11 687	4 526	3 359	1 005	2 538	161
975	1 910	2 405	4 361	4 820	2 010	1 344	364	1 183	162
11 538	35 350	66 069	146 651	118 225	42 618	39 421	19 379	19 168	163
5 660	19 100	34 443	66 703	56 492	22 585	20 713	8 983	9 755	164
927	1 771	2 512	5 053	5 027	1 895	1 636	705	1 115	165
418	919	1 246	2 216	2 363	1 021	871	280	516	166
2 508	3 542	3 737	8 736	10 818	4 043	3 011	909	2 779	171
1 051	1 696	1 691	3 461	4 255	1 684	1 209	313	1 176	172
2 069	2 899	2 955	6 562	7 784	2 941	2 546	1 152	2 264	173
936	1 464	1 503	2 929	3 815	1 531	1 354	509	1 004	174
2 566	3 703	4 211	9 646	11 136	4 016	3 318	1 448	2 907	175
1 133	1 852	2 078	4 462	5 091	1 976	1 619	587	1 259	176
2 819	4 144	5 397	13 138	14 684	5 110	4 131	1 630	3 061	177
1 263	2 114	2 730	5 839	6 444	2 322	1 866	595	1 380	178
2 015	3 623	4 535	11 664	12 955	4 155	3 524	1 570	2 471	179
910	1 881	2 274	5 341	5 723	1 945	1 623	626	1 077	180
3 712	4 682	4 913	10 960	12 985	4 480	3 228	798	3 705	181
1 608	2 268	2 214	4 127	4 927	1 746	1 102	272	1 618	182
2 983	4 428	5 114	12 338	13 305	4 452	3 374	1 222	3 263	183
1 359	2 330	2 540	5 257	5 578	1 973	1 482	453	1 494	184
3 223	5 643	7 504	17 316	17 618	5 640	4 348	1 716	3 753	185
1 457	2 886	3 701	7 462	7 469	2 573	1 939	604	1 732	186
2 932	5 564	7 167	18 049	19 784	7 053	6 244	2 797	3 816	187
1 356	2 910	3 689	8 189	9 041	3 515	3 135	1 121	1 760	188
1 543	2 561	2 900	6 408	7 398	2 505	2 190	1 066	1 848	189
692	1 377	1 541	3 095	3 591	1 291	1 142	496	865	190
2 261	3 154	3 528	8 908	10 752	3 594	2 915	1 166	2 494	191
979	1 534	1 754	3 917	4 810	1 702	1 301	434	1 077	192
1 963	2 983	3 268	7 666	8 697	2 893	2 494	1 200	2 177	193
896	1 535	1 711	3 594	4 140	1 416	1 239	512	1 009	194
2 604	3 611	3 952	9 063	10 363	3 817	2 827	1 071	2 821	195
1 105	1 735	1 769	3 676	4 225	1 639	1 251	376	1 199	196
3 417	7 479	11 305	28 968	30 668	10 565	9 644	4 783	4 826	197
1 621	3 969	5 808	13 557	14 228	5 279	4 729	1 932	2 250	198
2 427	3 351	3 588	7 880	9 250	3 273	2 424	756	2 476	199
1 054	1 639	1 631	3 028	3 717	1 370	963	234	1 100	200

noch: 12. Sozialversicherungspflichtig Beschäftigte*) am Wohnort in den kreisfreien Städten und Landkreisen Bayerns am 30.09.2006

Schl.- Nr.	Regionale Gliederung (i = insgesamt, w = weiblich)	ins- gesamt ¹⁾	darunter				ohne abge- schlossene Berufsaus- bildung	
			mit abgeschlossener Berufsausbildung					
			zusammen	darunter mit Abschluss an einer				
				Berufsfach-/ Fachschule ²⁾	Fachhoch- schule ³⁾	Wissenschaftlichen Hochschule, Universität ⁴⁾		
186	Pfaffenhofen a.d.Ilm	i	42 145	30 418	27 004	1 598	1 816	6 681
		w	17 450	11 954	11 145	340	469	3 036
187	Rosenheim	i	79 669	56 193	49 244	3 196	3 753	12 549
		w	37 174	25 477	23 437	825	1 215	5 984
188	Starnberg	i	38 477	26 822	19 681	2 092	5 049	4 609
		w	18 729	12 917	10 597	629	1 691	2 299
189	Traunstein	i	55 699	39 422	35 687	1 747	1 988	9 951
		w	25 068	16 766	15 674	457	635	4 856
190	Weilheim-Schongau	i	44 096	31 366	27 416	1 760	2 190	7 504
		w	20 097	13 802	12 556	552	694	3 572
1	Reg.-Bez. Oberbayern	i	1 500 679	1 025 174	818 452	69 226	137 496	231 708
		w	697 932	466 703	397 385	21 353	47 965	111 439
							Regierungsbezirk	
	Kreisfreie Städte							
261	Landshut, Stadt	i	20 889	14 186	11 838	1 020	1 328	3 929
		w	9 859	6 568	5 753	322	493	1 976
262	Passau, Stadt	i	13 888	9 824	8 111	481	1 232	2 345
		w	6 749	4 626	3 911	187	528	1 244
263	Straubing, Stadt	i	14 314	9 812	8 936	366	510	2 806
		w	6 467	4 454	4 159	99	196	1 228
	Landkreise							
271	Deggendorf	i	39 804	28 834	26 704	974	1 156	7 625
		w	16 415	11 505	10 767	321	417	3 272
272	Freyung-Grafenau	i	26 272	18 186	17 245	519	422	6 072
		w	10 423	6 589	6 189	251	149	2 912
273	Kelheim	i	40 969	29 540	27 261	1 127	1 152	7 426
		w	16 642	11 445	10 848	255	342	3 210
274	Landshut	i	54 397	39 498	35 994	1 891	1 613	9 190
		w	22 889	15 899	14 968	437	494	4 281
275	Passau	i	62 533	44 351	41 566	1 451	1 334	12 287
		w	26 798	17 892	16 784	609	499	5 797
276	Regen	i	26 238	18 362	17 439	496	427	5 552
		w	10 976	6 995	6 684	153	158	2 741
277	Rottal-Inn	i	39 855	28 333	26 814	813	706	8 043
		w	16 349	11 137	10 618	273	246	3 463
278	Straubing-Bogen	i	34 093	24 962	23 475	766	721	5 878
		w	14 060	10 024	9 589	180	255	2 539
279	Dingolfing-Landau	i	34 926	24 770	23 358	780	632	7 774
		w	14 258	9 662	9 320	150	192	3 463
2	Reg.-Bez. Niederbayern	i	408 178	290 658	268 741	10 684	11 233	78 927
		w	171 885	116 796	109 590	3 237	3 969	36 126
							Regierungsbezirk	
	Kreisfreie Städte							
361	Amberg, Stadt	i	13 621	9 334	8 372	421	541	2 944
		w	6 231	4 132	3 831	110	191	1 433
362	Regensburg, Stadt	i	43 260	29 464	21 706	2 413	5 345	7 175
		w	20 429	13 713	10 847	754	2 112	3 531
363	Weiden i.d.OPf., Stadt	i	13 002	9 104	8 194	379	531	2 622
		w	6 168	4 252	3 935	116	201	1 304
	Landkreise							
371	Amberg-Sulzbach	i	37 585	27 711	25 994	994	723	6 949
		w	16 050	11 136	10 733	181	222	3 480
372	Cham	i	44 757	32 415	30 865	744	806	8 823
		w	18 591	12 477	12 014	165	298	4 351
373	Neumarkt i.d.OPf.	i	45 416	32 789	30 394	1 275	1 120	8 328
		w	19 000	13 061	12 398	288	375	3 856
374	Neustadt a.d.Waldnaab	i	33 874	24 229	22 976	672	581	7 029
		w	14 684	9 804	9 444	167	193	3 582
375	Regensburg	i	66 953	49 248	43 949	2 469	2 830	10 821
		w	28 944	20 117	18 732	540	845	5 287
376	Schwandorf	i	51 177	36 558	34 502	1 118	938	10 342
		w	21 400	14 213	13 675	254	284	4 914
377	Tirschenreuth	i	25 877	18 927	18 002	496	429	5 132
		w	10 682	7 161	6 914	104	143	2 586
3	Reg.-Bez. Oberpfalz	i	375 522	269 779	244 954	10 981	13 844	70 165
		w	162 179	110 066	102 523	2 679	4 864	34 324

nach Geschlecht, Ausbildungsabschlüssen, Altersklassen sowie Auszubildende

darunter (von Spalte insgesamt) im Alter von ... bis unter ... Jahren								darunter (von Spalte insgesamt) Auszubildende ⁵⁾	Schl.- Nr.
unter 20	20 bis 25	25 bis 30	30 bis 40	40 bis 50	50 bis 55	55 bis 60	60 oder mehr		
2 943	4 096	4 519	10 169	12 261	4 353	2 821	983	3 035	186
1 207	2 019	2 095	4 077	4 873	1 810	1 051	318	1 250	
5 635	7 675	7 992	19 252	22 148	7 823	6 427	2 717	6 073	187
2 442	3 786	4 021	8 673	10 236	3 826	3 114	1 076	2 627	
1 335	2 916	3 787	9 687	11 351	3 986	3 548	1 867	1 973	188
586	1 471	1 992	4 537	5 482	2 026	1 818	817	883	
4 072	5 572	5 639	13 108	15 488	5 481	4 564	1 775	4 340	189
1 729	2 671	2 724	5 678	6 935	2 572	2 097	662	1 848	
2 949	4 242	4 377	10 475	12 612	4 590	3 467	1 384	3 318	190
1 306	2 086	2 141	4 651	5 598	2 161	1 621	533	1 403	
70 659	126 986	174 489	403 180	406 996	143 809	121 461	53 099	86 221	1
31 743	65 152	87 701	178 830	183 853	69 973	58 583	22 097	39 465	
Niederbayern									
840	1 800	2 580	5 461	5 555	2 169	1 736	748	1 127	261
383	937	1 263	2 392	2 609	1 118	859	298	546	
566	1 222	1 722	3 343	3 829	1 527	1 218	461	874	262
260	637	855	1 482	1 869	802	633	211	406	
693	1 444	1 662	3 326	4 027	1 563	1 192	407	848	263
305	687	726	1 389	1 869	765	543	183	400	
2 941	3 916	4 238	9 481	11 414	4 115	2 870	829	3 015	271
1 239	1 827	1 928	3 762	4 592	1 699	1 084	284	1 294	
2 065	2 830	2 720	6 220	7 512	2 722	1 778	425	2 208	272
855	1 341	1 257	2 344	2 892	1 000	603	131	948	
2 947	4 066	4 308	10 158	11 506	4 148	2 985	851	2 953	273
1 215	1 929	1 959	3 926	4 445	1 730	1 158	280	1 249	
3 839	5 226	5 662	13 535	15 608	5 400	3 924	1 203	3 981	274
1 621	2 508	2 634	5 519	6 286	2 315	1 594	412	1 710	
4 687	6 291	6 756	15 050	17 663	6 375	4 403	1 308	4 936	275
2 041	3 119	3 137	6 154	7 341	2 766	1 754	486	2 188	
2 217	2 664	2 784	6 117	7 376	2 759	1 882	439	2 232	276
963	1 312	1 251	2 393	3 057	1 124	719	157	979	
3 133	4 088	4 257	9 492	11 160	3 998	2 828	899	3 089	277
1 309	1 976	1 921	3 623	4 469	1 630	1 112	309	1 333	
2 659	3 307	3 389	8 341	9 812	3 432	2 418	735	2 644	278
1 075	1 560	1 569	3 294	3 996	1 388	920	258	1 106	
2 657	3 557	3 723	8 303	10 092	3 541	2 498	555	2 572	279
1 127	1 694	1 663	3 265	4 052	1 375	907	175	1 110	
29 244	40 411	43 801	98 827	115 554	41 749	29 732	8 860	30 479	2
12 393	19 527	20 163	39 543	47 477	17 712	11 886	3 184	13 269	
Oberpfalz									
714	1 296	1 428	3 141	4 087	1 538	1 060	357	880	361
344	626	666	1 342	1 919	730	458	146	419	
1 446	3 544	6 547	12 435	11 113	3 958	3 065	1 152	2 320	362
687	1 874	3 241	5 300	5 226	2 048	1 563	490	1 125	
568	1 098	1 390	3 235	3 893	1 410	1 010	398	779	363
265	541	672	1 490	1 844	696	498	162	368	
2 850	3 501	3 662	8 660	11 398	4 055	2 718	741	2 981	371
1 213	1 738	1 760	3 513	4 758	1 719	1 089	260	1 350	
4 092	4 950	5 045	10 486	12 029	4 379	2 978	798	3 952	372
1 808	2 400	2 334	4 101	4 768	1 778	1 140	262	1 734	
3 672	4 666	4 862	10 499	12 941	4 656	3 199	921	3 900	373
1 545	2 362	2 326	4 128	5 217	1 908	1 195	319	1 707	
2 484	3 346	3 431	7 900	10 123	3 585	2 331	674	2 733	374
1 041	1 625	1 583	3 415	4 288	1 535	957	240	1 179	
4 349	6 053	6 823	16 399	19 723	7 165	5 021	1 420	4 713	375
1 859	2 920	3 248	6 840	8 328	3 206	2 067	476	2 012	
3 898	4 999	5 445	12 194	14 816	5 328	3 515	982	4 011	376
1 629	2 408	2 517	4 808	5 999	2 250	1 444	345	1 725	
1 968	2 621	2 610	6 062	7 513	2 679	1 891	533	2 154	377
809	1 253	1 200	2 426	3 028	1 087	695	184	933	
26 041	36 074	41 243	91 011	107 636	38 753	26 788	7 976	28 423	3
11 200	17 747	19 547	37 363	45 375	16 957	11 106	2 884	12 552	

noch: 12. Sozialversicherungspflichtig Beschäftigte*) am Wohnort in den kreisfreien Städten und Landkreisen Bayerns am 30.09.2006

Schl.- Nr.	Regionale Gliederung (i = insgesamt, w = weiblich)	ins- gesamt ¹⁾	darunter				ohne abge- schlossene Berufsaus- bildung	
			mit abgeschlossener Berufsausbildung			Wissenschaftlichen Hochschule, Universität ⁴⁾		
			zusammen	darunter mit Abschluss an einer				
				Berufsfach-/ Fachschule ²⁾	Fachhoch- schule ³⁾			
Regierungsbezirk								
Kreisfreie Städte								
461	Bamberg, Stadt	i	20 794	14 356	11 607	772	1 977	3 885
		w	9 770	6 661	5 601	275	785	1 858
462	Bayreuth, Stadt	i	21 199	14 834	12 458	574	1 802	3 811
		w	10 537	7 370	6 488	191	691	1 864
463	Coburg, Stadt	i	13 250	9 506	8 140	546	820	2 252
		w	6 402	4 504	4 033	177	294	1 073
464	Hof, Stadt	i	14 227	9 852	9 019	351	482	2 597
		w	6 708	4 628	4 375	101	152	1 224
Landkreise								
471	Bamberg	i	54 140	39 932	37 155	1 234	1 543	9 749
		w	23 073	16 116	15 351	274	491	4 813
472	Bayreuth	i	37 962	28 678	26 923	801	954	6 254
		w	17 086	12 287	11 787	183	317	3 244
473	Coburg	i	33 268	24 580	23 008	820	752	6 187
		w	15 120	10 767	10 331	203	233	3 008
474	Forchheim	i	42 291	30 959	27 047	1 700	2 212	7 625
		w	18 286	12 647	11 734	309	604	3 814
475	Hof	i	33 817	25 215	23 663	803	749	5 565
		w	15 693	11 408	10 958	205	245	2 748
476	Kronach	i	26 164	18 421	17 386	553	482	6 267
		w	11 712	7 516	7 250	105	161	3 380
477	Kulmbach	i	26 501	19 915	18 630	563	722	4 513
		w	12 198	8 946	8 530	148	268	2 171
478	Lichtenfels	i	24 445	17 547	16 692	420	435	5 112
		w	11 026	7 571	7 340	97	134	2 530
479	Wunsiedel i.Fichtelgebirge	i	25 608	17 612	16 404	556	652	5 972
		w	11 513	7 483	7 137	148	198	3 039
4	Reg.-Bez. Oberfranken	i	373 666	271 407	248 132	9 693	13 582	69 789
		w	169 124	117 904	110 915	2 416	4 573	34 766
Regierungsbezirk								
Kreisfreie Städte								
561	Ansbach, Stadt	i	13 653	9 278	8 444	330	504	2 894
		w	6 590	4 392	4 089	100	203	1 469
562	Erlangen, Stadt	i	37 875	27 003	17 814	2 617	6 572	6 439
		w	16 974	11 514	8 946	579	1 989	3 396
563	Fürth, Stadt	i	41 892	27 210	23 157	1 655	2 398	8 558
		w	20 043	12 924	11 566	512	846	4 278
564	Nürnberg, Stadt	i	164 156	106 958	87 860	7 394	11 704	32 659
		w	77 927	50 612	43 623	2 494	4 495	16 078
565	Schwabach, Stadt	i	13 282	9 151	7 994	494	663	2 237
		w	6 232	4 245	3 870	149	226	1 110
Landkreise								
571	Ansbach	i	66 005	46 269	43 632	1 250	1 387	13 499
		w	28 986	18 917	18 107	324	486	7 066
572	Erlangen-Höchstadt	i	49 827	37 266	29 849	3 110	4 307	8 030
		w	21 909	15 300	13 657	528	1 115	4 244
573	Fürth	i	41 373	30 598	26 766	1 812	2 020	6 220
		w	19 471	13 906	12 845	426	635	3 196
574	Nürnberger Land	i	59 658	43 614	38 238	2 512	2 864	9 243
		w	27 750	19 502	18 078	572	852	4 844
575	Neustadt a.d.Aisch-Bad Windsheim ..	i	35 773	25 501	23 693	868	940	6 696
		w	15 606	10 665	10 145	219	301	3 155
576	Roth	i	44 518	32 242	29 192	1 562	1 488	7 241
		w	19 959	13 868	13 080	371	417	3 590
577	Weißenburg-Gunzenhausen	i	32 384	22 626	21 156	730	740	7 211
		w	13 974	9 324	8 900	180	244	3 382
5	Reg.-Bez. Mittelfranken	i	600 396	417 716	357 795	24 334	35 587	110 927
		w	275 421	185 169	166 906	6 454	11 809	55 808
Regierungsbezirk								
Kreisfreie Städte								
661	Aschaffenburg, Stadt	i	23 166	14 782	12 612	873	1 297	4 497
		w	10 210	6 504	5 812	240	452	1 842

nach Geschlecht, Ausbildungsabschlüssen, Altersklassen sowie Auszubildende

darunter (von Spalte insgesamt) im Alter von ... bis unter ... Jahren								darunter (von Spalte insgesamt) Auszubildende ⁵⁾	Schl.- Nr.
unter 20	20 bis 25	25 bis 30	30 bis 40	40 bis 50	50 bis 55	55 bis 60	60 oder mehr		
Oberfranken									
848	1 810	2 610	5 368	5 854	2 051	1 585	668	1 297	461
382	900	1 256	2 316	2 787	1 029	801	299	583	
786	1 846	2 544	5 185	5 850	2 370	1 901	717	1 415	462
328	923	1 247	2 370	2 972	1 339	1 048	310	641	
530	1 089	1 310	3 177	3 987	1 492	1 210	455	793	463
232	531	657	1 481	1 943	765	627	166	374	
615	1 269	1 400	3 335	4 255	1 672	1 207	474	931	464
290	644	644	1 471	2 033	830	616	180	442	
3 703	5 365	5 630	13 197	16 005	5 484	3 690	1 066	4 111	471
1 586	2 582	2 631	5 504	6 667	2 330	1 436	337	1 795	
2 370	3 302	3 725	9 501	11 331	4 011	2 877	845	2 758	472
1 011	1 615	1 806	4 246	5 065	1 803	1 261	279	1 245	
1 994	2 843	2 912	7 929	10 301	3 807	2 702	780	2 404	473
810	1 343	1 343	3 567	4 762	1 844	1 186	265	1 036	
2 636	4 005	4 212	9 683	12 930	4 637	3 270	918	3 065	474
1 148	1 982	1 965	4 147	5 491	1 932	1 322	299	1 364	
1 818	2 702	2 972	8 297	10 533	3 812	2 798	885	2 280	475
740	1 321	1 446	3 820	4 898	1 831	1 332	305	962	
1 471	2 278	2 498	6 460	7 945	2 938	2 008	566	1 700	476
569	1 090	1 186	2 829	3 556	1 365	916	201	716	
1 513	2 190	2 500	6 482	8 006	2 991	2 138	681	1 844	477
627	1 095	1 184	2 950	3 665	1 424	997	256	786	
1 481	2 266	2 432	5 810	7 311	2 756	1 819	570	1 842	478
620	1 114	1 143	2 555	3 303	1 253	825	213	836	
1 208	2 123	2 216	5 988	8 152	3 031	2 247	643	1 633	479
506	979	1 008	2 652	3 712	1 433	1 007	216	717	
20 973	33 088	36 961	90 412	112 460	41 052	29 452	9 268	26 073	4
8 849	16 119	17 516	39 908	50 854	19 178	13 374	3 326	11 497	
Mittelfranken									
616	1 361	1 476	3 266	3 892	1 526	1 141	375	770	561
270	683	694	1 501	1 918	774	586	164	371	
1 111	3 099	5 067	10 457	10 117	3 764	3 134	1 126	1 952	562
512	1 567	2 389	4 450	4 459	1 780	1 383	434	971	
1 616	3 557	4 483	10 713	12 408	4 583	3 362	1 170	2 341	563
712	1 782	2 224	4 981	5 929	2 295	1 662	458	1 081	
5 712	14 143	20 116	43 658	44 358	16 960	13 854	5 355	8 914	564
2 643	7 339	9 977	19 374	20 640	8 610	7 043	2 301	4 282	
622	1 157	1 317	3 203	4 012	1 377	1 141	453	817	565
300	579	638	1 458	1 850	657	598	152	383	
4 582	6 718	6 628	15 213	19 224	7 174	5 012	1 454	5 005	571
1 941	3 170	3 083	6 381	8 402	3 243	2 228	538	2 242	
2 679	4 157	4 652	11 751	14 988	5 819	4 434	1 347	3 209	572
1 222	2 077	2 279	5 253	6 415	2 474	1 738	451	1 421	
2 026	3 129	3 709	9 983	12 813	4 695	3 686	1 332	2 445	573
871	1 551	1 846	4 717	6 038	2 224	1 752	472	1 093	
3 229	4 918	5 423	14 462	18 099	6 627	5 040	1 860	3 771	574
1 464	2 460	2 665	6 642	8 299	3 180	2 360	680	1 701	
2 354	3 592	3 551	8 110	10 565	3 959	2 770	872	2 636	575
954	1 667	1 623	3 495	4 625	1 753	1 179	310	1 137	
3 062	4 042	4 162	10 632	13 270	4 675	3 449	1 226	3 415	576
1 351	2 002	1 984	4 638	5 875	2 126	1 564	419	1 552	
2 421	3 230	3 263	7 240	9 474	3 407	2 538	811	2 577	577
1 003	1 532	1 519	2 927	4 074	1 512	1 112	295	1 148	
30 030	53 103	63 847	148 688	173 220	64 566	49 561	17 381	37 852	5
13 243	26 409	30 921	65 817	78 524	30 628	23 205	6 674	17 382	
Unterfranken									
1 094	2 096	2 633	5 740	6 484	2 456	1 890	773	1 402	661
498	1 022	1 214	2 384	2 825	1 145	847	275	642	

noch: 12. Sozialversicherungspflichtig Beschäftigte*) am Wohnort in den kreisfreien Städten und Landkreisen Bayerns am 30.09.2006

Schl.- Nr.	Regionale Gliederung (i = insgesamt, w = weiblich)	ins- gesamt ¹⁾	darunter				ohne abge- schlossene Berufsaus- bildung	
			mit abgeschlossener Berufsausbildung			Wissenschaftlichen Hochschule, Universität ⁴⁾		
			zusammen	darunter mit Abschluss an einer				
				Berufsfach-/ Fachschule ²⁾	Fachhoch- schule ³⁾			
662	Schweinfurt, Stadt	i	16 181	10 098	8 827	545	726	3 767
	w		6 812	4 227	3 855	125	247	1 538
663	Würzburg, Stadt	i	37 740	26 321	20 581	1 564	4 176	6 039
	w		18 914	13 333	10 949	581	1 803	3 083
Landkreise								
671	Aschaffenburg	i	62 533	44 857	40 022	2 240	2 595	9 613
	w		26 361	18 167	17 055	418	694	4 302
672	Bad Kissingen	i	36 103	26 217	24 483	811	923	6 235
	w		15 410	10 634	10 119	177	338	2 949
673	Rhön-Grabfeld	i	28 381	21 074	19 549	726	799	4 799
	w		12 020	8 440	8 005	164	271	2 320
674	Haßberge	i	31 097	22 607	21 426	648	533	6 136
	w		12 467	8 584	8 292	126	166	2 742
675	Kitzingen	i	30 763	21 684	20 118	777	789	5 563
	w		13 291	8 978	8 538	204	236	2 605
676	Miltenberg	i	46 081	31 701	29 452	1 182	1 067	8 940
	w		18 669	12 377	11 806	238	333	3 759
677	Main-Spessart	i	48 440	35 634	32 988	1 474	1 172	8 484
	w		20 246	13 824	13 192	283	349	4 099
678	Schweinfurt	i	42 278	30 939	28 395	1 384	1 160	7 572
	w		17 711	12 333	11 739	231	363	3 388
679	Würzburg	i	56 183	42 504	38 170	1 840	2 494	7 633
	w		25 889	19 050	17 641	497	912	3 852
6	Reg.-Bez. Unterfranken	i	458 946	328 418	296 623	14 064	17 731	79 278
	w		198 000	136 451	127 003	3 284	6 164	36 479
Regierungsbezirk								
Kreisfreie Städte								
761	Augsburg, Stadt	i	86 813	55 574	46 422	3 447	5 705	17 959
	w		40 222	25 785	22 355	1 170	2 260	8 362
762	Kaufbeuren, Stadt	i	13 819	8 975	8 056	428	491	2 920
	w		6 422	4 173	3 845	146	182	1 232
763	Kempten (Allgäu), Stadt	i	21 511	14 211	12 715	714	782	4 523
	w		9 867	6 481	5 886	261	334	2 057
764	Memmingen, Stadt	i	14 365	9 622	8 730	417	475	3 001
	w		6 316	4 184	3 905	104	175	1 366
Landkreise								
771	Aichach-Friedberg	i	44 770	32 402	28 740	1 784	1 878	7 403
	w		19 426	13 684	12 609	530	545	3 379
772	Augsburg	i	84 685	61 421	54 540	3 272	3 609	13 816
	w		37 561	26 659	24 654	871	1 134	6 373
773	Dillingen a.d.Donau	i	34 923	24 838	23 264	888	686	7 642
	w		14 902	10 030	9 591	211	228	3 747
774	Günzburg	i	44 288	31 237	28 586	1 461	1 190	9 079
	w		18 963	13 135	12 194	518	423	4 121
775	Neu-Ulm	i	60 072	42 334	37 415	2 521	2 398	11 466
	w		25 696	17 692	16 277	647	768	5 010
776	Lindau (Bodensee)	i	25 223	17 763	15 658	1 175	930	4 862
	w		11 550	7 891	7 279	304	308	2 235
777	Ostallgäu	i	45 624	33 557	30 935	1 407	1 215	7 981
	w		20 180	14 367	13 578	393	396	3 570
778	Unterallgäu	i	46 816	34 183	31 677	1 320	1 186	7 946
	w		19 615	13 608	12 833	396	379	3 572
779	Donau-Ries	i	46 859	33 991	31 485	1 381	1 125	9 299
	w		19 486	13 062	12 402	298	362	4 713
780	Oberallgäu	i	51 010	36 683	33 592	1 740	1 351	8 114
	w		23 828	16 412	15 380	543	489	3 975
7	Reg.-Bez. Schwaben	i	620 778	436 791	391 815	21 955	23 021	116 011
	w		274 034	187 163	172 788	6 392	7 983	53 712
	Bayern...	i	4 338 165	3 039 943	2 626 512	160 937	252 494	756 805
	w		1 948 575	1 320 252	1 187 110	45 815	87 327	362 654

*) Auswertungen aus der Beschäftigtenstatistik der Bundesagentur für Arbeit; vorläufige Ergebnisse, Stand: März 2007.

2) Einschl. abgeschlossene Lehr- und Anlernausbildung.

4) Einschl. Lehrerausbildung.

nach Geschlecht, Ausbildungsabschlüssen, Altersklassen sowie Auszubildende

darunter (von Spalte insgesamt) im Alter von ... bis unter ... Jahren								darunter (von Spalte insgesamt) Auszubildende ⁵⁾	Schl.- Nr.
unter 20	20 bis 25	25 bis 30	30 bis 40	40 bis 50	50 bis 55	55 bis 60	60 oder mehr		
635	1 551	1 703	3 588	4 528	2 045	1 547	584	996	662
249	715	715	1 362	1 946	964	667	194	429	
1 168	3 339	5 430	9 615	9 817	4 017	3 063	1 291	2 204	663
555	1 823	2 827	4 387	4 880	2 149	1 691	602	1 107	
3 862	5 668	6 040	14 820	18 702	6 765	4 895	1 781	4 429	671
1 664	2 765	2 868	6 324	7 572	2 772	1 901	495	1 910	
2 484	3 475	3 513	8 069	10 691	4 131	2 864	876	2 822	672
1 061	1 597	1 621	3 373	4 539	1 776	1 142	301	1 228	
1 953	2 828	2 819	6 563	8 423	3 220	2 084	491	2 370	673
793	1 352	1 268	2 781	3 524	1 368	780	154	1 024	
2 319	3 224	3 076	7 036	9 259	3 387	2 235	561	2 508	674
946	1 478	1 377	2 717	3 693	1 343	748	165	1 059	
1 824	2 984	3 083	7 270	9 121	3 301	2 402	778	2 204	675
810	1 398	1 470	3 056	3 902	1 419	991	245	1 010	
2 974	4 414	4 689	11 036	13 346	5 011	3 489	1 122	3 507	676
1 177	2 065	2 114	4 394	5 219	2 074	1 293	333	1 429	
3 253	4 457	4 704	11 107	14 363	5 423	3 915	1 218	3 755	677
1 306	2 040	2 157	4 558	5 940	2 303	1 545	397	1 552	
2 686	3 782	3 791	9 497	13 076	5 072	3 330	1 044	3 086	678
1 074	1 813	1 751	4 010	5 390	2 112	1 258	303	1 318	
3 091	4 819	5 669	13 051	16 757	6 388	4 874	1 534	3 773	679
1 347	2 401	2 764	5 857	7 826	2 990	2 186	518	1 680	
27 343	42 637	47 150	107 392	134 567	51 216	36 588	12 053	33 056	6
11 480	20 469	22 146	45 203	57 256	22 415	15 049	3 982	14 388	
Schwaben									
3 606	7 674	10 842	22 341	23 237	8 910	7 284	2 919	5 063	761
1 621	3 934	5 268	9 427	10 701	4 487	3 634	1 150	2 430	
769	1 365	1 405	3 024	4 032	1 497	1 210	517	1 007	762
300	677	634	1 304	1 912	748	645	202	445	
950	2 052	2 509	5 150	5 789	2 217	2 004	840	1 285	763
400	1 047	1 165	2 152	2 713	1 114	954	322	577	
682	1 437	1 648	3 362	3 932	1 545	1 218	541	885	764
286	681	744	1 343	1 735	744	596	187	415	
3 296	4 170	4 576	10 828	12 968	4 449	3 295	1 188	3 488	771
1 420	2 019	2 131	4 613	5 465	1 968	1 385	425	1 525	
5 520	7 511	8 131	20 331	25 063	8 970	6 680	2 479	6 103	772
2 393	3 596	3 893	8 723	10 982	4 107	3 019	848	2 671	
2 682	3 366	3 596	8 274	9 889	3 720	2 546	850	2 809	773
1 139	1 572	1 665	3 337	4 228	1 632	1 048	281	1 265	
2 835	4 377	4 537	10 653	12 780	4 538	3 343	1 225	3 214	774
1 178	2 038	2 043	4 336	5 463	2 018	1 473	414	1 423	
3 161	5 607	6 416	14 701	17 027	6 445	4 854	1 861	4 050	775
1 337	2 648	2 946	5 995	7 217	2 918	2 020	615	1 822	
1 469	2 300	2 406	6 200	7 271	2 498	2 085	994	1 856	776
630	1 131	1 129	2 700	3 360	1 218	994	388	821	
3 543	4 730	4 628	10 659	12 629	4 483	3 462	1 490	3 894	777
1 443	2 321	2 177	4 483	5 576	2 114	1 545	521	1 608	
3 588	4 774	4 932	11 225	12 771	4 620	3 477	1 429	3 914	778
1 478	2 267	2 338	4 499	5 169	1 960	1 420	484	1 631	
3 482	4 878	5 046	11 114	12 889	4 721	3 435	1 294	3 607	779
1 496	2 231	2 302	4 330	5 211	2 062	1 417	437	1 521	
3 560	4 830	5 164	12 280	14 359	4 991	4 136	1 690	4 003	780
1 531	2 429	2 603	5 538	6 649	2 480	1 939	659	1 735	
39 143	59 071	65 836	150 142	174 636	63 604	49 029	19 317	45 178	7
16 652	28 591	31 038	62 780	76 381	29 570	22 089	6 933	19 889	
243 433	391 370	473 327	1 089 652	1 225 069	444 749	342 611	127 954	287 282	
105 560	194 014	229 032	469 444	539 720	206 433	155 292	49 080	128 442	

1) Einschl. Fälle "mit unbekannter Ausbildung" bzw. "Angabe nicht möglich" oder "ohne Angabe".

3) Einschl. Ingenieurschulen.

5) Einschl. Anlernlinge, Praktikanten und Volontäre.

Klassifikation der Wirtschaftszweige, Ausgabe 2003 (WZ 2003)
Tiefengliederung bis zur Ebene der Wirtschaftsgruppe

A Land- und Forstwirtschaft

- 01 Landwirtschaft und Jagd
 - 01.1 Pflanzenbau
 - 01.2 Tierhaltung
 - 01.3 Gemischte Landwirtschaft
 - 01.4 Erbringung von landwirtschaftlichen und gärtnerischen Dienstleistungen
 - 01.5 Jagd
- 02 Forstwirtschaft
 - 02.0 Forstwirtschaft

B Fischerei und Fischzucht

- 05 Fischerei und Fischzucht
 - 05.0 Fischerei und Fischzucht

C Bergbau und Gewinnung von Steinen und Erden

CA Kohlenbergbau, Torfgewinnung, Gewinnung von Erdöl und Erdgas, Bergbau auf Uran- und Thoriumerze

- 10 Kohlenbergbau, Torfgewinnung
 - 10.1 Steinkohlenbergbau und -brikettherstellung
 - 10.2 Braunkohlenbergbau und -veredlung
 - 10.3 Torfgewinnung und -veredlung
- 11 Gewinnung von Erdöl und Erdgas, Erbringung damit verbundener Dienstleistungen
 - 11.1 Gewinnung von Erdöl und Erdgas
 - 11.2 Erbringung von Dienstleistungen bei der Gewinnung von Erdöl und Erdgas
- 12 Bergbau auf Uran- und Thoriumerze
 - 12.0 Bergbau auf Uran- und Thoriumerze

CB Erzbergbau, Gewinnung von Steinen und Erden, sonstiger Bergbau

- 13 Erzbergbau
 - 13.1 Eisenerzbergbau
 - 13.2 NE-Metallerzbergbau (ohne Bergbau auf Uran- und Thoriumerze)
- 14 Gewinnung von Steinen und Erden, sonstiger Bergbau
 - 14.1 Gewinnung von Natursteinen
 - 14.2 Gewinnung von Kies, Sand, Ton und Kaolin
 - 14.3 Gewinnung von Mineralien für die Herstellung von chemischen Erzeugnissen
 - 14.4 Gewinnung von Salz
 - 14.5 Gewinnung von Steinen und Erden a.n.g., sonstiger Bergbau

D Verarbeitendes Gewerbe

DA Ernährungsgewerbe und Tabakverarbeitung

- 15 Ernährungsgewerbe
 - 15.1 Schlachten und Fleischverarbeitung
 - 15.2 Fischverarbeitung
 - 15.3 Obst- und Gemüseverarbeitung
 - 15.4 Herstellung von pflanzlichen und tierischen Ölen und Fetten
 - 15.5 Milchverarbeitung; Herstellung von Speiseeis
 - 15.6 Mahl- und Schälmaschinen, Herstellung von Stärke und Stärkeerzeugnissen
 - 15.7 Herstellung von Futtermitteln
 - 15.8 Sonstiges Ernährungsgewerbe (ohne Getränkeherstellung)
 - 15.9 Herstellung von Getränken
- 16 Tabakverarbeitung
 - 16.0 Tabakverarbeitung

Klassifikation der Wirtschaftszweige, Ausgabe 2003 (WZ 2003)
Tiefengliederung bis zur Ebene der Wirtschaftsgruppe

DB Textil- und Bekleidungsgewerbe

- 17 Textilgewerbe
 - 17.1 Spinnstoffaufbereitung und Spinnerei
 - 17.2 Weberei
 - 17.3 Textilveredlung
 - 17.4 Herstellung von konfektionierten Textilwaren (ohne Bekleidung)
 - 17.5 Sonstiges Textilgewerbe (ohne Herstellung von Maschenware)
 - 17.6 Herstellung von gewirktem und gestricktem Stoff
 - 17.7 Herstellung von gewirkten und gestrickten Fertigerzeugnissen
- 18 Bekleidungsgewerbe
 - 18.1 Herstellung von Lederbekleidung
 - 18.2 Herstellung von Bekleidung (ohne Lederbekleidung)
 - 18.3 Zurichtung und Färben von Fellen, Herstellung von Pelzwaren

DC Ledergewerbe

- 19 Ledergewerbe
 - 19.1 Herstellung von Leder und Lederfaserstoff
 - 19.2 Lederverarbeitung (ohne Herstellung von Lederbekleidung und Schuhen)
 - 19.3 Herstellung von Schuhen

DD Holzgewerbe (ohne Herstellung von Möbeln)

- 20 Holzgewerbe (ohne Herstellung von Möbeln)
 - 20.1 Säge-, Hobel- und Holzimprägnierwerke
 - 20.2 Herstellung von Furnier-, Sperrholz-, Holzfaser- und Holzspanplatten
 - 20.3 Herstellung von Konstruktionsteilen, Fertigbauteilen, Ausbauelementen und Fertigteilbauten aus Holz
 - 20.4 Herstellung von Verpackungsmitteln, Lagerbehältern und Ladungsträgern aus Holz
 - 20.5 Herstellung von Holzwaren a.n.g., sowie von Kork-, Flecht- und Korbwaren (ohne Herstellung von Möbeln)

DE Papier-, Verlags- und Druckgewerbe

- 21 Papiergewerbe
 - 21.1 Herstellung von Holzstoff, Zellstoff, Papier, Karton und Pappe
 - 21.2 Herstellung von Waren aus Papier, Karton und Pappe
- 22 Verlagsgewerbe, Druckgewerbe, Vervielfältigung von bespielten Ton-, Bild- und Datenträgern
 - 22.1 Verlagsgewerbe
 - 22.2 Druckgewerbe
 - 22.3 Vervielfältigung von bespielten Ton-, Bild- und Datenträgern

DF Kokerei, Mineralölverarbeitung, Herstellung und Verarbeitung von Spalt- und Brutstoffen

- 23 Kokerei, Mineralölverarbeitung, Herstellung und Verarbeitung von Spalt- und Brutstoffen
 - 23.1 Kokerei
 - 23.2 Mineralölverarbeitung
 - 23.3 Herstellung und Verarbeitung von Spalt- und Brutstoffen

DG Herstellung von chemischen Erzeugnissen

- 24 Herstellung von chemischen Erzeugnissen
 - 24.1 Herstellung von chemischen Grundstoffen
 - 24.2 Herstellung von Schädlingsbekämpfungsmitteln, Pflanzenschutz- und Desinfektionsmitteln
 - 24.3 Herstellung von Anstrichmitteln, Druckfarben und Kittungen
 - 24.4 Herstellung von pharmazeutischen Erzeugnissen
 - 24.5 Herstellung von Seifen, Wasch-, Reinigungs- und Körperpflegemitteln sowie von Duftstoffen
 - 24.6 Herstellung von sonstigen chemischen Erzeugnissen
 - 24.7 Herstellung von Chemiefasern

Klassifikation der Wirtschaftszweige, Ausgabe 2003 (WZ 2003)
Tiefengliederung bis zur Ebene der Wirtschaftsgruppe

DH Herstellung von Gummi- und Kunststoffwaren

- 25 Herstellung von Gummi- und Kunststoffwaren
 - 25.1 Herstellung von Gummiwaren
 - 25.2 Herstellung von Kunststoffwaren

DI Glasgewerbe, Herstellung von Keramik, Verarbeitung von Steinen und Erden

- 26 Glasgewerbe, Herstellung von Keramik, Verarbeitung von Steinen und Erden
 - 26.1 Herstellung von Glas und Glaswaren
 - 26.2 Herstellung von keramischen Erzeugnissen (ohne Herstellung von Ziegeln und Baukeramik)
 - 26.3 Herstellung von keramischen Wand- und Bodenfliesen und -platten
 - 26.4 Herstellung von Ziegeln und sonstiger Baukeramik
 - 26.5 Herstellung von Zement, Kalk und gebranntem Gips
 - 26.6 Herstellung von Erzeugnissen aus Beton, Zement und Gips
 - 26.7 Be- und Verarbeitung von Naturwerksteinen und Natursteinen a.n.g.
 - 26.8 Herstellung von sonstigen Erzeugnissen aus nicht metallischen Mineralien

DJ Metallerzeugung und -bearbeitung, Herstellung von Metallerzeugnissen

- 27 Metallerzeugung und -bearbeitung
 - 27.1 Erzeugung von Roheisen, Stahl und Ferrolegierungen
 - 27.2 Herstellung von Rohren
 - 27.3 Sonstige erste Bearbeitung von Eisen und Stahl
 - 27.4 Erzeugung und erste Bearbeitung von NE-Metallen
 - 27.5 Gießereien
- 28 Herstellung von Metallerzeugnissen
 - 28.1 Stahl- und Leichtmetallbau
 - 28.2 Herstellung von Metallbehältern mit einem Fassungsvermögen von mehr als 300 l; Herstellung von Heizkörpern und -kesseln für Zentralheizungen
 - 28.3 Herstellung von Dampfkesseln (ohne Zentralheizungskessel)
 - 28.4 Herstellung von Schmiede-, Press-, Zieh- und Stanzteilen, gewalzten Ringen und pulvermetallurgischen Erzeugnissen
 - 28.5 Oberflächenveredlung, Wärmebehandlung und Mechanik a.n.g.
 - 28.6 Herstellung von Schneidwaren, Werkzeugen, Schlössern und Beschlägen aus unedlen Metallen
 - 28.7 Herstellung von sonstigen Metallwaren

DK Maschinenbau

- 29 Maschinenbau
 - 29.1 Herstellung von Maschinen für die Erzeugung und Nutzung von mechanischer Energie (ohne Motoren für Luft- und Straßenfahrzeuge)
 - 29.2 Herstellung von sonstigen nicht wirtschaftszweigspezifischen Maschinen
 - 29.3 Herstellung von land- und forstwirtschaftlichen Maschinen
 - 29.4 Herstellung von Werkzeugmaschinen
 - 29.5 Herstellung von Maschinen für sonstige bestimmte Wirtschaftszweige
 - 29.6 Herstellung von Waffen und Munition
 - 29.7 Herstellung von Haushaltsgeräten a.n.g.

DL Herstellung von Büromaschinen, Datenverarbeitungsgeräten und -einrichtungen; Elektrotechnik, Feinmechanik und Optik

- 30 Herstellung von Büromaschinen, Datenverarbeitungsgeräten und -einrichtungen
 - 30.0 Herstellung von Büromaschinen, Datenverarbeitungsgeräten und -einrichtungen
- 31 Herstellung von Geräten der Elektrizitätserzeugung, -verteilung u.ä.
 - 31.1 Herstellung von Elektromotoren, Generatoren und Transformatoren
 - 31.2 Herstellung von Elektrizitätsverteilungs- und -schalteinrichtungen
 - 31.3 Herstellung von isolierten Elektrokabeln, -leitungen und -drähten
 - 31.4 Herstellung von Akkumulatoren und Batterien
 - 31.5 Herstellung von elektrischen Lampen und Leuchten
 - 31.6 Herstellung von elektrischen Ausrüstungen a.n.g.

Klassifikation der Wirtschaftszweige, Ausgabe 2003 (WZ 2003)
Tiefgliederung bis zur Ebene der Wirtschaftsgruppe

- 32 Rundfunk- und Nachrichtentechnik
 - 32.1 Herstellung von elektronischen Bauelementen
 - 32.2 Herstellung von Geräten und Einrichtungen der Telekommunikationstechnik
 - 32.3 Herstellung von Rundfunkgeräten sowie phono- und videotecnischen Geräten
- 33 Medizin-, Mess-, Steuer- und Regelungstechnik, Optik, Herstellung von Uhren
 - 33.1 Herstellung von medizinischen Geräten und orthopädischen Erzeugnissen
 - 33.2 Herstellung von Mess-, Kontroll-, Navigations- u.ä. Instrumenten und Vorrichtungen
 - 33.3 Herstellung von industriellen Prozesssteuerungseinrichtungen
 - 33.4 Herstellung von optischen und fotografischen Geräten
 - 33.5 Herstellung von Uhren

DM Fahrzeugbau

- 34 Herstellung von Kraftwagen und Kraftwagenteilen
 - 34.1 Herstellung von Kraftwagen und Kraftwagenmotoren
 - 34.2 Herstellung von Karosserien, Aufbauten und Anhängern
 - 34.3 Herstellung von Teilen und Zubehör für Kraftwagen und Kraftwagenmotoren
- 35 Sonstiger Fahrzeugbau
 - 35.1 Schiff- und Bootsba
 - 35.2 Bahnindustrie
 - 35.3 Luft- und Raumfahrzeugbau
 - 35.4 Herstellung von Krafträdern, Fahrrädern und Behindertenfahrzeugen
 - 35.5 Fahrzeugbau a.n.g.

DN Herstellung von Möbeln, Schmuck, Musikinstrumenten, Sportgeräten, Spielwaren und sonstigen Erzeugnissen; Recycling

- 36 Herstellung von Möbeln, Schmuck, Musikinstrumenten, Sportgeräten, Spielwaren und sonstigen Erzeugnissen
 - 36.1 Herstellung von Möbeln
 - 36.2 Herstellung von Schmuck und ähnlichen Erzeugnissen
 - 36.3 Herstellung von Musikinstrumenten
 - 36.4 Herstellung von Sportgeräten
 - 36.5 Herstellung von Spielwaren
 - 36.6 Herstellung von sonstigen Erzeugnissen
- 37 Recycling
 - 37.1 Recycling von metallischen Altmaterialien und Reststoffen
 - 37.2 Recycling von nicht metallischen Altmaterialien und Reststoffen

E Energie- und Wasserversorgung

- 40 Energieversorgung
 - 40.1 Elektrizitätsversorgung
 - 40.2 Gasversorgung
 - 40.3 Wärmeversorgung
- 41 Wasserversorgung
 - 41.0 Wasserversorgung

F Baugewerbe

- 45 Baugewerbe
 - 45.1 Vorbereitende Baustellenarbeiten
 - 45.2 Hoch- und Tiefbau
 - 45.3 Bauinstallation
 - 45.4 Sonstiges Ausbaugewerbe
 - 45.5 Vermietung von Baumaschinen und -geräten mit Bedienungspersonal

Klassifikation der Wirtschaftszweige, Ausgabe 2003 (WZ 2003)
Tiefengliederung bis zur Ebene der Wirtschaftsgruppe

G Handel; Instandhaltung und Reparatur von Kraftfahrzeugen und Gebrauchsgütern

- 50 Kraftfahrzeughandel; Instandhaltung und Reparatur von Kraftfahrzeugen; Tankstellen
 - 50.1 Handel mit Kraftwagen
 - 50.2 Instandhaltung und Reparatur von Kraftwagen
 - 50.3 Handel mit Kraftwagenteilen und Zubehör
 - 50.4 Handel mit Krafträdern, Teilen und Zubehör; Instandhaltung und Reparatur von Krafträdern
 - 50.5 Tankstellen

- 51 Handelsvermittlung und Großhandel (ohne Handel mit Kraftfahrzeugen)
 - 51.1 Handelsvermittlung
 - 51.2 Großhandel mit landwirtschaftlichen Grundstoffen und lebenden Tieren
 - 51.3 Großhandel mit Nahrungsmitteln, Getränken und Tabakwaren
 - 51.4 Großhandel mit Gebrauchs- und Verbrauchsgütern
 - 51.5 Großhandel mit nicht landwirtschaftlichen Halbwaren, Altmaterial und Reststoffen
 - 51.8 Großhandel mit Maschinen, Ausrüstungen und Zubehör
 - 51.9 Sonstiger Großhandel

- 52 Einzelhandel (ohne Handel mit Kraftfahrzeugen und ohne Tankstellen); Reparatur von Gebrauchsgütern
 - 52.1 Einzelhandel mit Waren verschiedener Art (in Verkaufsräumen)
 - 52.2 Facheinzelhandel mit Nahrungsmitteln, Getränken und Tabakwaren (in Verkaufsräumen)
 - 52.3 Apotheken; Facheinzelhandel mit medizinischen, orthopädischen und kosmetischen Artikeln (in Verkaufsräumen)
 - 52.4 Sonstiger Facheinzelhandel (in Verkaufsräumen)
 - 52.5 Einzelhandel mit Antiquitäten und Gebrauchtwaren (in Verkaufsräumen)
 - 52.6 Einzelhandel (nicht in Verkaufsräumen)
 - 52.7 Reparatur von Gebrauchsgütern

H Gastgewerbe

- 55 Gastgewerbe
 - 55.1 Hotellerie
 - 55.2 Sonstiges Beherbergungsgewerbe
 - 55.3 Speisengeprägte Gastronomie
 - 55.4 Getränkegeprägte Gastronomie
 - 55.5 Kantinen und Caterer

I Verkehr und Nachrichtenübermittlung

- 60 Landverkehr; Transport in Rohrfernleitungen
 - 60.1 Eisenbahnverkehr
 - 60.2 Sonstiger Landverkehr
 - 60.3 Transport in Rohrfernleitungen

- 61 Schifffahrt
 - 61.1 See- und Küstenschifffahrt
 - 61.2 Binnenschifffahrt

- 62 Luftfahrt
 - 62.1 Linienflugverkehr
 - 62.2 Gelegenheitsflugverkehr
 - 62.3 Raumtransport

- 63 Hilfs- und Nebentätigkeiten für den Verkehr; Verkehrsvermittlung
 - 63.1 Frachturnschlag und Lagerei
 - 63.2 Sonstige Hilfs- und Nebentätigkeiten für den Verkehr
 - 63.3 Reisebüros und Reiseveranstalter
 - 63.4 Spedition, sonstige Verkehrsvermittlung

- 64 Nachrichtenübermittlung
 - 64.1 Postverwaltung und private Post- und Kurierdienste
 - 64.3 Fernmeldedienste

Klassifikation der Wirtschaftszweige, Ausgabe 2003 (WZ 2003)
Tiefengliederung bis zur Ebene der Wirtschaftsgruppe

J Kredit- und Versicherungsgewerbe

- 65 Kreditgewerbe
 - 65.1 Zentralbanken und Kreditinstitute
 - 65.2 Sonstige Finanzierungsinstitutionen
- 66 Versicherungsgewerbe
 - 66.0 Versicherungsgewerbe
- 67 Mit dem Kredit- und Versicherungsgewerbe verbundene Tätigkeiten
 - 67.1 Mit dem Kreditgewerbe verbundene Tätigkeiten
 - 67.2 Mit dem Versicherungsgewerbe verbundene Tätigkeiten

K Grundstücks- und Wohnungswesen, Vermietung beweglicher Sachen, Erbringung von wirtschaftlichen Dienstleistungen a.n.g.

- 70 Grundstücks- und Wohnungswesen
 - 70.1 Erschließung, Kauf und Verkauf von Grundstücken, Gebäuden und Wohnungen
 - 70.2 Vermietung und Verpachtung von eigenen Grundstücken, Gebäuden und Wohnungen
 - 70.3 Vermittlung und Verwaltung von fremden Grundstücken, Gebäuden und Wohnungen
- 71 Vermietung beweglicher Sachen ohne Bedienungspersonal
 - 71.1 Vermietung von Kraftwagen bis 3,5t Gesamtgewicht
 - 71.2 Vermietung von sonstigen Verkehrsmitteln
 - 71.3 Vermietung von Maschinen und Geräten
 - 71.4 Vermietung von Gebrauchsgütern a.n.g.
- 72 Datenverarbeitung und Datenbanken
 - 72.1 Hardwareberatung
 - 72.2 Softwarehäuser
 - 72.3 Datenverarbeitungsdienste
 - 72.4 Datenbanken
 - 72.5 Instandhaltung und Reparatur von Büromaschinen, Datenverarbeitungsgeräten und -einrichtungen
 - 72.6 Sonstige mit der Datenverarbeitung verbundene Tätigkeiten
- 73 Forschung und Entwicklung
 - 73.1 Forschung und Entwicklung im Bereich Natur-, Ingenieur-, Agrarwissenschaften und Medizin
 - 73.2 Forschung und Entwicklung im Bereich Rechts-, Wirtschafts- und Sozialwissenschaften sowie im Bereich Sprach-, Kultur- und Kunstwissenschaften
- 74 Erbringung von wirtschaftlichen Dienstleistungen a.n.g.
 - 74.1 Rechts-, Steuer- und Unternehmensberatung, Wirtschaftsprüfung, Buchführung, Markt- und Meinungsforschung, Managementtätigkeiten von Holdinggesellschaften
 - 74.2 Architektur- und Ingenieurbüros
 - 74.3 Technische, physikalische und chemische Untersuchung
 - 74.4 Werbung
 - 74.5 Personal- und Stellenvermittlung, Überlassung von Arbeitskräften
 - 74.6 Wach- und Sicherheitsdienste sowie Detekteien
 - 74.7 Reinigung von Gebäuden, Inventar und Verkehrsmitteln
 - 74.8 Erbringung von sonstigen wirtschaftlichen Dienstleistungen a.n.g.

L Öffentliche Verwaltung, Verteidigung, Sozialversicherung

- 75 Öffentliche Verwaltung, Verteidigung, Sozialversicherung
 - 75.1 Öffentliche Verwaltung
 - 75.2 Auswärtige Angelegenheiten, Verteidigung, Rechtspflege, Öffentliche Sicherheit und Ordnung
 - 75.3 Sozialversicherung und Arbeitsförderung

Klassifikation der Wirtschaftszweige, Ausgabe 2003 (WZ 2003)
Tiefengliederung bis zur Ebene der Wirtschaftsgruppe

M Erziehung und Unterricht

- 80 Erziehung und Unterricht
 - 80.1 Kindergärten, Vor- und Grundschulen
 - 80.2 Weiterführende Schulen
 - 80.3 Hochschulen und andere Bildungseinrichtungen des Tertiärsbereichs
 - 80.4 Erwachsenenbildung und sonstiger Unterricht

N Gesundheits-, Veterinär- und Sozialwesen

- 85 Gesundheits-, Veterinär- und Sozialwesen
 - 85.1 Gesundheitswesen
 - 85.2 Veterinärwesen
 - 85.3 Sozialwesen

O Erbringung von sonstigen öffentlichen und persönlichen Dienstleistungen

- 90 Abwasser- und Abfallbeseitigung und sonstige Entsorgung
 - 90.0 Abwasser- und Abfallbeseitigung und sonstige Entsorgung
- 91 Interessenvertretungen sowie kirchliche und sonstige Vereinigungen (ohne Sozialwesen, Kultur und Sport)
 - 91.1 Wirtschafts- und Arbeitgeberverbände, Berufsorganisationen
 - 91.2 Arbeitnehmervereinigungen
 - 91.3 Kirchliche Vereinigungen; politische Parteien sowie sonstige Interessenvertretungen und Vereinigungen a.n.g.
- 92 Kultur, Sport und Unterhaltung
 - 92.1 Film- und Videofilmherstellung, -verleih und -vertrieb, Kinos
 - 92.2 Rundfunkveranstalter, Herstellung von Hörfunk- und Fernsehprogrammen
 - 92.3 Erbringung von sonstigen kulturellen und unterhaltenden Leistungen
 - 92.4 Korrespondenz- und Nachrichtenbüros, selbständige Journalistinnen und Journalisten
 - 92.5 Bibliotheken, Archive, Museen, botanische und zoologische Gärten
 - 92.6 Sport
 - 92.7 Erbringung von sonstigen Dienstleistungen für Unterhaltung, Erholung und Freizeit
- 93 Erbringung von sonstigen Dienstleistungen
 - 93.0 Erbringung von sonstigen Dienstleistungen

P Private Haushalte mit Hauspersonal

- 95 Private Haushalte mit Hauspersonal
 - 95.0 Private Haushalte mit Hauspersonal

Q Exterritoriale Organisationen und Körperschaften

- 99 Exterritoriale Organisationen und Körperschaften
 - 99.0 Exterritoriale Organisationen und Körperschaften

**Zusammengefasste Wirtschaftsabschnitte
für Veröffentlichungszwecke innerhalb der Beschäftigtenstatistik**

Bezeichnung in der Statistik	Position in WZ 2003
Land- und Forstwirtschaft , Fischerei	A + B
Produzierendes Gewerbe	C - F
Bergbau	C
Verarbeitendes Gewerbe	D
Energie- und Wasserversorgung	E
Baugewerbe	F
Handel, Gastgewerbe und Verkehr	G - I
Handel	G
Gastgewerbe	H
Verkehr und Nachrichtenübermittlung	I
Sonstige Dienstleistungen	J - Q
Kredit- und Versicherungsgewerbe	J
Grundstücks-, Wohnungswesen, Vermietung beweglicher Sachen usw.	K
Öffentliche Verwaltung u. ä.	L + Q
Öffentliche und private Dienstleistungen (ohne öffentliche Verwaltung)	M - P